



THS[®]
THERMOSTYLE



CATALOGUE

PLUMBING AND HEATING
ВОДОПРОВОД И ОТОПЛЕНИЕ

2023

THS Thermostyle е Българска търговска марка, регистрирана от ОНИМ със сертификат № 010276855/27.02.2012г.

Всички продукти са произведени при спазване на технологични стандарти, гарантиращи тяхната надеждност. Сертифицирани са в съответствие с националните и европейски изисквания за контрол на качеството.

Широка продуктова гама от 3/8" до 4", включваща богат асортимент от арматура за водопровод и отопление.

Всички продукти с търговска марка **THS Thermostyle** притежават 5 години гаранция, освен продуктите, за които не е посочено друго.

Избирайки търговска марка **THS Thermostyle**, Вие избирате сигурност и качество на справедлива цена.

THS[®]

Thermostyle, EU, Bulgaria, Sofia



THS Thermostyle is a Bulgarian trademark registered by OHIM with a certificate № 010276855 / 27.02.2012.

All products are manufactured in compliance with technology standards to ensure their reliability. Certified in accordance with Bulgarian and European quality control requirements. Wide product range from 3/8" to 4", including a wide assortment of plumbing and heating fittings. All products with the trademark **THS Thermostyle** have a 5-year warranty. Except the products mentioned with a different warranty.

By choosing the **THS Thermostyle** brand you choose security and quality at a competitive price.

СЪДЪРЖАНИЕ: CONTENT:

THS[®]
THERMOSTYLE



ВОДОПРОВОД: PLUMBING:

1-34



ОБОРУДВАНЕ ЗА БАНЯ: BATHROOM EQUIPMENT:

37-64

| | |
|--|----|
| Спирателни вентили Stop valves | 1 |
| Месингови сферични кранове Brass ball valves | 5 |
| Месингови ъглови кранове Brass angle valves | 9 |
| Месингова водопроводна арматура Brass water supply armature | 16 |
| Месингови канели Brass bibcocks | 20 |
| Месингови хромирани фитинги Brass fittings chrome plated | 25 |
| Месингови фитинги Brass fittings | 31 |
| Месингови никелирани фитинги Brass fittings nickel plated | 35 |
| Месингови холендри и предпазни вентили Brass unions and safety valves | 37 |

| | |
|---|----|
| Едноръкохваткови месингови смесители Brass mixers single handle | 45 |
| - Серии PHILIPOLIS, PLISKA BLACK, PLISKA WHITE Series PHILIPOLIS, PLISKA BLACK, PLISKA WHITE | 45 |
| - Серии ZLATOGRAД, NIKOPOL, KALO FER Series ZLATOGRAД, NIKOPOL, KALO FER | 46 |
| - Серии SEXAGINTA PRISTA, SERDIKA, SREDEC Series SEXAGINTA PRISTA, SERDIKA, SREDEC | 47 |
| - Серии SOFIA, DOROSTOL, ODESSUS Series SOFIA, DOROSTOL, ODESSUS | 48 |
| - Серии TERVEL, TAURUS Series TERVEL, TAURUS | 49 |
| - Серия BALCHIK Serie BALCHIK | 50 |
| - Серия AQUARIUS Serie AQUARIUS | 51 |

| | |
|---|----|
| Двуръкохваткови месингови смесители Серия ВИТА, ДАЛИЯ и РЕТРО, ИСКЪР, РОСИЦА Brass mixers for bathroom double handle Series: VITA, DALIA and RETRO, ISKAR, ROSITSA | 52 |
|---|----|



ОБОРУДВАНЕ ЗА БАНЯ: BATHROOM EQUIPMENT:

37-64

| | |
|---|----|
| Едноръкохваткови месингови смесители Серия ROSE Brass mixers for bathroom single handle Series ROSE | 40 |
| Едноръкохваткови месингови смесители Серия RAINBOW и аксесоари RAINBOW Brass mixers for bathroom single handle Series ROSE and Accessories RAINBOW | 41 |
| Едноръкохваткови месингови смесители Серия BLACKMATT Brass mixers for bathroom single handle Series BLACKMATT | 43 |
| Интимен смесител за външен монтаж със затварящ механизъм THS by SEDAL Shataff full set with cartage THS by SEDAL | 44 |

| | |
|---|----|
| Принадлежности за смесители Accessories for mixers for sinks | 57 |
| Шлаухи Shower hoses | 64 |
| Сифони Drainers | 65 |
| Тефлони и кълчища PTFE and hackled flaxes | 67 |





| | | | |
|---|-----|--|-----|
| Лири за баня Towel radiators for bathroom | 70 | Месингови фитинги 24 x 19 Brass fittings 24 x 19 | 106 |
| - Алюминиеви лири за баня Aluminium radiators for bathroom | 70 | Разглобяеми фитинги за PEX-AL -PEX тръба Remountable fittings for PEX-AL -PEX pipe | 108 |
| - Електрически алуминиеви лири за баня Electric aluminium radiators for bathroom | 74 | Пресфитинги за PEX-AL -PEX тръба Press fittings for PEX-AL -PEX pipe | 110 |
| - Стоманени лири за баня Steel towel radiators for bathroom | 77 | Месингови мини сферични кранове Brass mini ball valves | 112 |
| Електрически нагреватели Electric heaters | 78 | Колекторни кутии и пожарни табла Boxes for manifolds and cabinets for fire valves | 113 |
| Крепешни елементи и аксесоари за радиатори Fasteners and accessories for radiators | 81 | Циркулационни помпи Circulating pumps | 114 |
| Обезвъздушители Air vents and thermostatic heads | 83 | Магнет филтър Magnetic dirt separator | 115 |
| Радиаторни комплекти Radiator sets | 85 | Предпазна група Safety group | 116 |
| Радиаторни вентили Radiator valves | 94 | Термометри, манометри, термоманометри и предпазни вентили Thermometers, manometers, termomanometers and safe valves | 117 |
| Термоглави Thermostatic heads | 97 | Разширителни съдове Extension tanks and pressure control tanks | 118 |
| Колектори Manifolds | 100 | Пакетажи и легенда Packaging and legend | 121 |
| Арматура за подово отопление Underfloor heating armature | 103 | | |
| Принадлежности за колектори Equipment and valves | 105 | | |





МЕДИНГОВИ СПИРАТЕЛНИ ВЕНТИЛИ BRASS STOP VALVES

СПИРАТЕЛЕН ВЕНТИЛ МЕДИНГ BRASS STOP VALVE



| Размер Dimension | Арт. № Item № | Баркод Barcode | | | |
|---------------------|------------------|-------------------|--------|--|--|
| 1/2" | 40001 | 3800154007811 | 16/192 | | |
| 3/4" | 40002 | 3800154007828 | 10/120 | | |
| 1" | 40008 | 3800154018961 | 6/72 | | |

СПИРАТЕЛЕН ВЕНТИЛ С ИЗПУСКАТЕЛ МЕДИНГ BRASS STOP VALVE WITH AIRVENT



| Размер Dimension | Арт. № Item № | Баркод Barcode | | | |
|---------------------|------------------|-------------------|------|--|--|
| 1/2" | 40003 | 3800154007835 | 8/96 | | |
| 3/4" | 40004 | 3800154007842 | 6/72 | | |

ЗАТВАРЯЩ МЕХАНИЗЪМ ЗА СПИРАТЕЛЕН ВЕНТИЛ МЕДИНГ BRASS CARTAGE FOR BRASS STOP VALVE



| Размер Dimension | Арт. № Item № | Баркод Barcode | | | |
|--|------------------|-------------------|--------|--|--|
| за спирателен вентил 1/2" for brass stop valve 1/2" | 40005 | 3800154007859 | 20/240 | | |
| за спирателен вентил 3/4" for brass stop valve 3/4" | 40006 | 3800154007866 | 18/216 | | |
| за спирателен вентил 1" for brass stop valve 1" | 40009 | 3800154018978 | 10/120 | | |



TMS[®]
THERMOSTYLE



ЧУГУНЕНИ СПИРАТЕЛНИ КРАНОВЕ CAST IRON GLOBE VALVES

ЧУГУНЕН СПИРАТЕЛЕН КРАН
CAST IRON GLOBE VALVE



| Размер Dimension | Арт. № Item № | Баркод Barcode | | | |
|---------------------|------------------|-------------------|-------|-------------------------------------|-------------------------------------|
| 1/2" | 100089 | 3800154052279 | 12/72 | <input checked="" type="checkbox"/> | <input checked="" type="checkbox"/> |
| 3/4" | 100090 | 3800154052309 | 1/48 | <input checked="" type="checkbox"/> | <input checked="" type="checkbox"/> |
| 1" | 100091 | 3800154052330 | 6/36 | <input checked="" type="checkbox"/> | <input checked="" type="checkbox"/> |

ЧУГУНЕН СПИРАТЕЛЕН КРАН
CAST IRON GLOBE VALVE



| Размер Dimension | Арт. № Item № | Баркод Barcode | | | |
|---------------------|------------------|-------------------|------|-------------------------------------|-------------------------------------|
| 1 1/4" | 2510 | 3800154052200 | 3/18 | <input checked="" type="checkbox"/> | <input checked="" type="checkbox"/> |
| 1 1/2" | 896 | 3800154052217 | 4/16 | <input checked="" type="checkbox"/> | <input checked="" type="checkbox"/> |
| 2" | 2467 | 3800154052262 | 2/8 | <input checked="" type="checkbox"/> | <input checked="" type="checkbox"/> |

ЧУГУНЕН СПИРАТЕЛЕН КРАН
CAST IRON GLOBE VALVE



| Размер Dimension | Арт. № Item № | Баркод Barcode | | | |
|---------------------|------------------|-------------------|------|-------------------------------------|-------------------------------------|
| 1 1/4" | 99996 | 3800154052545 | 3/18 | <input checked="" type="checkbox"/> | <input checked="" type="checkbox"/> |
| 1 1/2" | 99997 | 3800154052484 | 4/16 | <input checked="" type="checkbox"/> | <input checked="" type="checkbox"/> |
| 2" | 99998 | 3800154052514 | 2/8 | <input checked="" type="checkbox"/> | <input checked="" type="checkbox"/> |



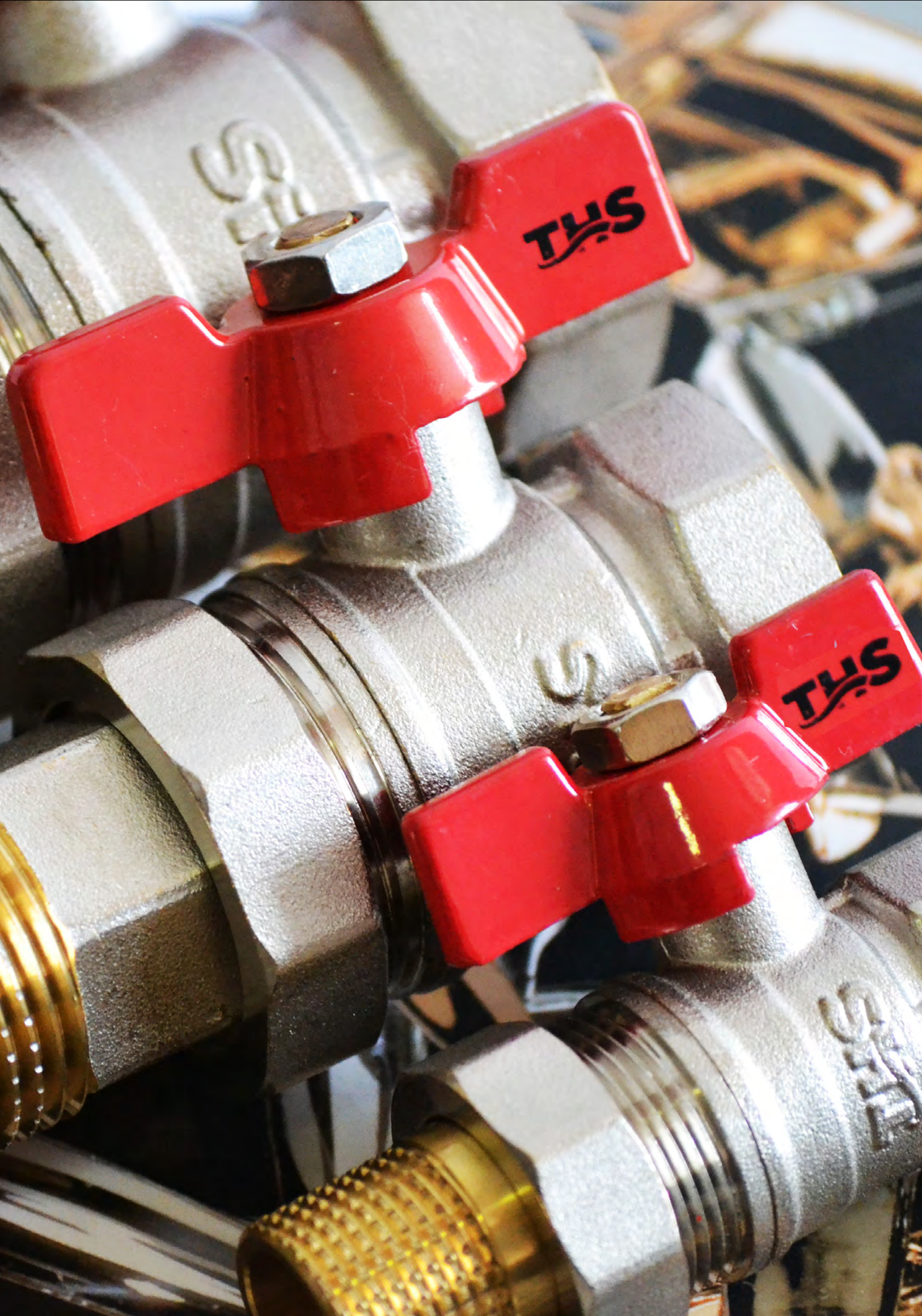

МЕДИНГОВИ СФЕРИЧНИ КРАНОВЕ

BRASS BALL VALVES

СФЕРИЧЕН КРАН ЖОЖ СЪС САЛНИКОВ МЕХАНИЗЪМ МЕДИНГ
BRASS BALL VALVE FF LONG HANDLE WITH PRESS NUT UNDER THE HANDLE



| Размер Dimension | Арт. № Item № | Баркод Barcode | | | |
|---------------------|------------------|-------------------|--------|-------------------------------------|--|
| 1/2" | 4020 | 3800154007965 | 12/144 | <input checked="" type="checkbox"/> | |
| 3/4" | 4021 | 3800154007972 | 10/120 | <input checked="" type="checkbox"/> | |
| 1" | 4022 | 3800154007989 | 6/72 | <input checked="" type="checkbox"/> | |
| 1 1/4" | 4023 | 3800154007996 | 6/36 | <input checked="" type="checkbox"/> | |
| 1 1/2" | 4024 | 3800154008009 | 4/24 | <input checked="" type="checkbox"/> | |
| 2" | 4025 | 3800154008016 | 2/12 | <input checked="" type="checkbox"/> | |
| 2 1/2" | 474 | 3800154023569 | 2/8 | <input checked="" type="checkbox"/> | |
| 3" | 480 | 3800154022302 | 2/8 | <input checked="" type="checkbox"/> | |
| 4" | 481 | 3800154024559 | 2/4 | <input checked="" type="checkbox"/> | |

СФЕРИЧЕН КРАН С ИЗПРАЗНИТЕЛ СЪС САЛНИКОВ МЕХАНИЗЪМ МЕДИНГ
BRASS BALL SEWAGE VALVE FF LONG HANDLE WITH PRESS NUT UNDER THE HANDLE



| Размер Dimension | Арт. № Item № | Баркод Barcode | | | |
|---------------------|------------------|-------------------|------|-------------------------------------|--|
| 1/2" | 26 | 3800154008023 | 5/60 | <input checked="" type="checkbox"/> | |
| 3/4" | 27 | 3800154008030 | 6/72 | <input checked="" type="checkbox"/> | |
| 1" | 271 | 3800154008047 | 6/48 | <input checked="" type="checkbox"/> | |
| 1 1/4" | 28 | 3800154008054 | 6/36 | <input checked="" type="checkbox"/> | |
| 1 1/2" | 29 | 3800154008061 | 4/24 | <input checked="" type="checkbox"/> | |
| 2" | 30 | 3800154008078 | 2/12 | <input checked="" type="checkbox"/> | |

СФЕРИЧЕН КРАН МЖ ДЪЛГА РЪКОХВАТКА МЕДИНГ
BRASS BALL VALVE FM LONG HANDLE



| Размер Dimension | Арт. № Item № | Баркод Barcode | | | |
|---------------------|------------------|-------------------|--------|-------------------------------------|--|
| 1/2" | 193 | 3800154008085 | 12/144 | <input checked="" type="checkbox"/> | |
| 3/4" | 194 | 3800154018572 | 10/120 | <input checked="" type="checkbox"/> | |
| 1" | 1941 | 3800154018589 | 6/72 | <input checked="" type="checkbox"/> | |
| 1 1/4" | 4014 | 3800154008153 | 3/36 | <input checked="" type="checkbox"/> | |
| 1 1/2" | 4015 | 3800154008160 | 4/24 | <input checked="" type="checkbox"/> | |
| 2" | 4016 | 3800154008177 | 2/12 | <input checked="" type="checkbox"/> | |

ИЗПУСКАТЕЛ ЗА КРАН МЕДИНГ
SEWAGE END FOR BALL VALVE



| Размер Dimension | Арт. № Item № | Баркод Barcode | | | |
|---------------------|------------------|-------------------|---------|-------------------------------------|--|
| 1/4" | 4018 | 3800154008474 | 10/1000 | <input checked="" type="checkbox"/> | |

МЕДИНИ СФЕРИЧНИ КРАНОВЕ BRASS BALL VALVES

СФЕРИЧЕН КРАН ЖЖ Т-РЪКОХВАТКА СЪС САЛНИКОВ МЕХАНИЗЪМ МЕДИНГ
BRASS BALL VALVE FF BUTTERFLY HANDLE WITH PRESS NUT UNDER THE HANDLE



| Размер Dimension | Арт. № Item № | Баркод Barcode | | | |
|---------------------|------------------|-------------------|--------|---|---|
| 1/2" | 4004 | 3800154008092 | 19/228 | ✓ | ✓ |
| 3/4" | 4005 | 3800154008108 | 14/168 | ✓ | ✓ |
| 1" | 4006 | 3800154008115 | 10/120 | ✓ | ✓ |

СФЕРИЧЕН КРАН МЖ Т-РЪКОХВАТКА СЪС САЛНИКОВ МЕХАНИЗЪМ МЕДИНГ
BRASS BALL VALVE FM BUTTERFLY HANDLE WITH PRESS NUT UNDER THE HANDLE



| Размер Dimension | Арт. № Item № | Баркод Barcode | | | |
|---------------------|------------------|-------------------|--------|---|---|
| 1/2" | 4007 | 3800154008122 | 19/228 | ✓ | ✓ |
| 3/4" | 4008 | 3800154008139 | 14/168 | ✓ | ✓ |
| 1" | 4009 | 3800154008146 | 10/120 | ✓ | ✓ |

СФЕРИЧЕН КРАН ММ Т-РЪКОХВАТКА СЪС САЛНИКОВ МЕХАНИЗЪМ МЕДИНГ
BRASS BALL VALVE MM BUTTERFLY HANDLE AND PRESS NUT UNDER THE HANDLE



| Размер Dimension | Арт. № Item № | Баркод Barcode | | | |
|---------------------|------------------|-------------------|--------|---|---|
| 1/2" | 7735 | 3800154031366 | 19/228 | ✓ | ✓ |
| 3/4" | 7736 | 3800154031373 | 14/168 | ✓ | ✓ |
| 1" | 7737 | 3800154031380 | 10/120 | ✓ | ✓ |

СФЕРИЧЕН КРАН С ПОДВИЖНА ГАЙКА ЖЖ СЪС САЛНИКОВ МЕХАНИЗЪМ МЕДИНГ
BRASS BALL VALVE WITH NUT FF BUTTERFLY HANDLE AND PRESS NUT



| Размер Dimension | Арт. № Item № | Баркод Barcode | | | |
|---------------------|------------------|-------------------|--------|---|---|
| 1/2" | 7738 | 3800154031397 | 12/144 | ✓ | ✓ |
| 3/4" | 7739 | 3800154031403 | 10/120 | ✓ | ✓ |
| 1" | 7740 | 3800154031410 | 5/60 | ✓ | ✓ |

СФЕРИЧЕН КРАН С ХОЛЕНДЪР СЪС САЛНИКОВ МЕХАНИЗЪМ МЕДИНГ
BRASS BALL VALVE STRAIGHT WITH UNION BUTTERFLY HANDLE WITH PRESS NUT



| Размер Dimension | Арт. № Item № | Баркод Barcode | | | |
|---------------------|------------------|-------------------|--------|---|---|
| 1/2" | 4010 | 3800154008184 | 12/144 | ✓ | ✓ |
| 3/4" | 4011 | 3800154008191 | 10/120 | ✓ | ✓ |
| 1" | 4012 | 3800154008207 | 5/60 | ✓ | ✓ |
| 1 1/4" | 1703 | 3800154008214 | 3/12 | ✓ | ✓ |

СФЕРИЧЕН КРАН ЪГЛОВ С ХОЛЕНДЪР СЪС САЛНИКОВ МЕХАНИЗЪМ МЕДИНГ
BRASS ANGLE BALL VALVE WITH UNION BUTTERFLY HANDLE WITH PRESS NUT



| Размер Dimension | Арт. № Item № | Баркод Barcode | | | |
|---------------------|------------------|-------------------|--------|---|---|
| 1/2" | 412 | 3800154008221 | 12/144 | ✓ | ✓ |
| 3/4" | 413 | 3800154008238 | 8/96 | ✓ | ✓ |
| 1" | 414 | 3800154008245 | 7/42 | ✓ | ✓ |

TMS
THERMOSTYLE



МЕСИНГОВИ МИНИ СФЕРИЧНИ КРАНОВЕ

MINI BRASS BALL VALVES

МИНИ СФЕРИЧЕН КРАН МЕСИНГ НИКЕЛ МЖ

MINI BRASS BALL VALVE NICKEL PLATED FM



МИНИ СФЕРИЧЕН КРАН МЕСИНГ НИКЕЛ ЖЖ

MINI BRASS BALL VALVE NICKEL PLATED FF

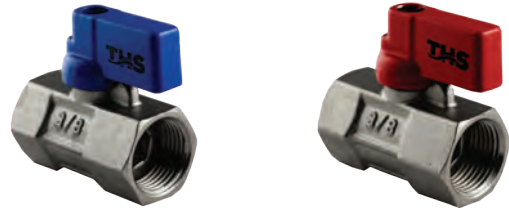

| Размер Dimension | Арт. № Item № | Баркод Barcode | | | |
|--|------------------|-------------------|--------|-------------------------------------|--|
| 3/8" СИНЯ РЪКОХВАТКА 3/8" BLUE HANDLE | 420 | 3800154017100 | 28/336 | <input checked="" type="checkbox"/> | |
| 3/8" ЧЕРВЕНА РЪКОХВАТКА 3/8" RED HANDLE | 4201 | 3800154017117 | 28/336 | <input checked="" type="checkbox"/> | |
| 1/2" СИНЯ РЪКОХВАТКА 1/2" BLUE HANDLE | 41 | 3800154008382 | 24/288 | <input checked="" type="checkbox"/> | |
| 1/2" ЧЕРВЕНА РЪКОХВАТКА 1/2" RED HANDLE | 42 | 3800154008399 | 24/288 | <input checked="" type="checkbox"/> | |
| 3/4" ЧЕРВЕНА РЪКОХВАТКА 3/4" RED HANDLE | 424 | 3800154008405 | 12/144 | <input checked="" type="checkbox"/> | |

| Размер Dimension | Арт. № Item № | Баркод Barcode | | | |
|--|------------------|-------------------|--------|-------------------------------------|--|
| 3/8" СИНЯ РЪКОХВАТКА 3/8" BLUE HANDLE | 43 | 3800154017087 | 28/336 | <input checked="" type="checkbox"/> | |
| 3/8" ЧЕРВЕНА РЪКОХВАТКА 3/8" RED HANDLE | 4301 | 3800154017094 | 28/336 | <input checked="" type="checkbox"/> | |

МИНИ СФЕРИЧЕН КРАН МЕСИНГ ХРОМ МЖ

MINI BRASS BALL VALVE CHROME PLATED FM

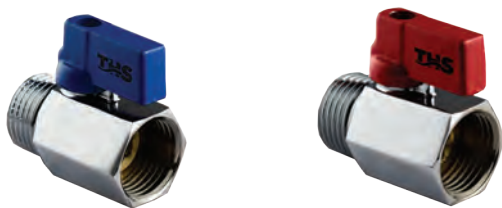

МИНИ СФЕРИЧЕН КРАН МЕСИНГ ХРОМ ЖЖ

MINI BRASS BALL VALVE CHROME PLATED FF

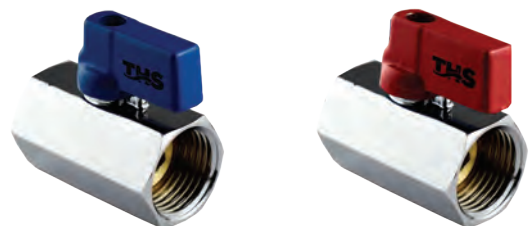

| Размер Dimension | Арт. № Item № | Баркод Barcode | | | |
|--|------------------|-------------------|--------|-------------------------------------|--|
| 1/2" СИНЯ РЪКОХВАТКА 1/2" BLUE HANDLE | 431 | 3800154008368 | 24/288 | <input checked="" type="checkbox"/> | |
| 1/2" ЧЕРВЕНА РЪКОХВАТКА 1/2" RED HANDLE | 432 | 3800154008375 | 24/288 | <input checked="" type="checkbox"/> | |

| Размер Dimension | Арт. № Item № | Баркод Barcode | | | |
|--|------------------|-------------------|--------|-------------------------------------|--|
| 1/2" СИНЯ РЪКОХВАТКА 1/2" BLUE HANDLE | 4231 | 3800154017049 | 24/288 | <input checked="" type="checkbox"/> | |
| 1/2" ЧЕРВЕНА РЪКОХВАТКА 1/2" RED HANDLE | 4232 | 3800154017056 | 24/288 | <input checked="" type="checkbox"/> | |

МИНИ СФЕРИЧЕН КРАН МЕСИНГ ХРОМ ММ

MINI BRASS BALL VALVE CHROME PLATED MM



| Размер Dimension | Арт. № Item № | Баркод Barcode | | | |
|--|------------------|-------------------|--------|-------------------------------------|--|
| 1/2" ЧЕРВЕНА РЪКОХВАТКА 1/2" RED HANDLE | 419 | 3800154017124 | 24/288 | <input checked="" type="checkbox"/> | |

THS[®]
THERMOSTYLE





МЕДИНГОВИ ЪГЛОВИ КРАНОВЕ BRASS ANGLE VALVES

**СФЕРИЧЕН КРАН ЪГЛОВ МЕДИНГ ПОЛИРАН
С РОЗЕТКА И МЕТАЛНА РЪКОХВАТКА**
BRASS CHROME PLATED ANGLE BALL VALVE METAL HANDLE



| Размер Dimension | Арт. № Item № | Баркод Barcode | | | |
|---------------------|------------------|-------------------|-------|--|--|
| 1/2" * 3/8" | 4047 | 3800154015519 | 1/100 | | |
| 1/2" * 1/2" | 4094 | 3800154015502 | 1/100 | | |
| 1/2" * 3/4" | 4028 | 3800154015526 | 1/100 | | |

**СФЕРИЧЕН КРАН ЪГЛОВ МЕДИНГ С ФИЛТЪР ПОЛИРАН
С РОЗЕТКА И МЕТАЛНА РЪКОХВАТКА**
BRASS CHROME PLATED ANGLE BALL VALVE WITH STRAINER AND METAL HANDLE



| Размер Dimension | Арт. № Item № | Баркод Barcode | | | |
|---------------------|------------------|-------------------|-------|--|--|
| 1/2" * 3/8" | 460 | 3800154008313 | 1/100 | | |
| 1/2" * 1/2" | 435 | 3800154008306 | 1/100 | | |
| 1/2" * 3/4" | 433 | 3800154008320 | 1/100 | | |

ВКР МЕДИНГ ХРОМ С РОЗЕТКА И МЕТАЛНА РЪКОХВАТКА
BRASS CHROME PLATED ANGLE STOP VALVE WITH METAL HANDLE



| Размер Dimension | Арт. № Item № | Баркод Barcode | | | |
|---------------------|------------------|-------------------|-------|--|--|
| 1/2" * 3/8" | 425 | 3800154008252 | 1/200 | | |
| 1/2" * 1/2" | 4072 | 3800154008269 | 1/200 | | |

**КРАН ЪГЛОВ МЕДИНГ С РОЗЕТКА И КЕРАМИЧНА ГЛАВА
PLATINIUM TURPEDO**
BRASS ANGLE STOP VALVE PLATINIUM TURPEDO



| Размер Dimension | Арт. № Item № | Баркод Barcode | | | |
|---------------------|------------------|-------------------|-------|--|--|
| 1/2" * 3/8" | 4074 | 3800154022111 | 1/100 | | |
| 1/2" * 1/2" | 4075 | 3800154022128 | 1/100 | | |
| 1/2" * 3/4" | 4076 | 3800154022135 | 1/100 | | |

СПИРАТЕЛЕН ВЕНТИЛ МЕДИНГ С ДИСТАНЦИОННА ВТУЛКА
BRASS VALVE FOR WASHING MACHINE PIPE CHROME PLATED

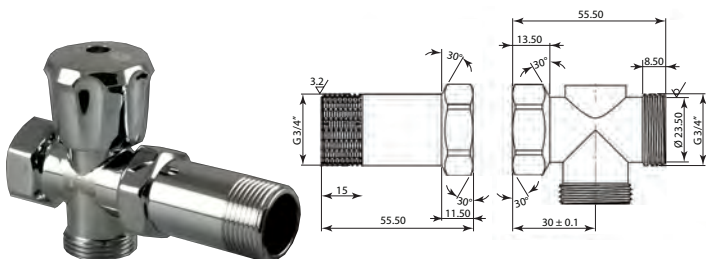

| Размер Dimension | Арт. № Item № | Баркод Barcode | | | |
|---------------------|------------------|-------------------|------|--|--|
| 3/4" | 5909 | 3800154022289 | 1/96 | | |

КРАН ТРОЕН МЕДИНГ ХРОМ
BRASS TEE ANGLE VALVE 3 WAYS CHROME PLATED



| Размер Dimension | Арт. № Item № | Баркод Barcode | | | |
|--|------------------|-------------------|-------|--|--|
| 1/2" * 3/4" * 1/2" * Ж 1/2" * 3/4" * 1/2" * F | 437 | 3800154008337 | 1/100 | | |



МЕСИНГОВИ ЪГЛОВИ КРАНОВЕ BRASS ANGLE VALVES

СПИРАТЕЛЕН КРАН МЕСИНГ С ФИЛТЪР TOP BRASS ANGLE STOP VALVE WITH FILTER TOP

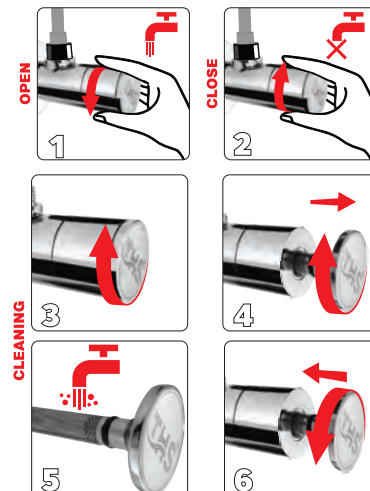

| Размер Dimension | Арт. № Item № | Баркод Barcode | | | |
|---------------------|------------------|-------------------|------|-------------------------------------|-------------------------------------|
| 1/2" * 3/8" | 8983 | 3800154033117 | 1/80 | <input checked="" type="checkbox"/> | <input checked="" type="checkbox"/> |
| 1/2" * 1/2" | 8984 | 3800154033124 | 1/80 | <input checked="" type="checkbox"/> | <input checked="" type="checkbox"/> |
| 1/2" * 3/4" | 8985 | 3800154033131 | 1/80 | <input checked="" type="checkbox"/> | <input checked="" type="checkbox"/> |

СПИРАТЕЛЕН КРАН МЕСИНГ OVAL BRASS ANGLE STOP VALVE OVAL



| Размер Dimension | Арт. № Item № | Баркод Barcode | | | |
|---------------------|------------------|-------------------|------|-------------------------------------|-------------------------------------|
| 1/2" * 1/2" CHROME | 9978 | 3800154004285 | 1/80 | <input checked="" type="checkbox"/> | <input checked="" type="checkbox"/> |
| 1/2" * 1/2" BLACK | 9979 | 3800154004292 | 1/80 | <input checked="" type="checkbox"/> | <input checked="" type="checkbox"/> |

СПИРАТЕЛЕН КРАН МЕСИНГ ROSE BRASS STOP VALVE SERIES ROSE



| Размер Dimension | Арт. № Item № | Баркод Barcode | | | |
|---------------------|------------------|-------------------|-------|-------------------------------------|-------------------------------------|
| 1/2" * 1/2" | 10006 | 3800154040580 | 1/200 | <input checked="" type="checkbox"/> | <input checked="" type="checkbox"/> |

TMS[®]
THERMOSTYLE



МЕСИНГОВИ ЪГЛОВИ КРАНОВЕ
BRASS ANGLE VALVES

Серия TOP и SHARP

СПИРАТЕЛЕН ЪГЛОВ КРАН МЕСИНГ С РОЗЕТКА TOP SILVER
BRASS ANGLE VALVE WITH ANTI-SCRATCH ROSETTE TOP SILVER

Ø 10 mm



| Размер Dimension | Арт. № Item № | Баркод Barcode | | | |
|---|------------------|-------------------|------|--|--|
| 1/2" * 3/8" С ГАЙКА Ø 10 mm 1/2" * 3/8" WITH NUT Ø 10 mm | 4090 | 3800154022326 | 1/80 | | |

СПИРАТЕЛЕН ЪГЛОВ КРАН МЕСИНГ С РОЗЕТКА TOP GOLD
BRASS ANGLE VALVE WITH ANTI-SCRATCH ROSETTE TOP GOLD

Ø 10 mm



| Размер Dimension | Арт. № Item № | Баркод Barcode | | | |
|---|------------------|-------------------|------|--|--|
| 1/2" * 3/8" С ГАЙКА Ø 10 mm 1/2" * 3/8" WITH NUT Ø 10 mm | 40901 | 3800154023842 | 1/80 | | |



THS[®]
THERMOSTYLE



МЕСИНГОВИ ЪГЛОВИ КРАНОВЕ BRASS ANGLE VALVES

ВЪЗМОЖНИ ОПЦИИ ЗА МОНТАЖ POSSIBLE INSTALLATION OPTIONS

➔ **Монтаж с мека връзка с накрайник M10x1**
Installation with flexible hose M10x1



➔ **Монтаж с тръбичка Ø 10 mm**
Installation with pipe Ø 10 mm



ТРЪБИЧКА Ø 10 mm С НАКРАЙНИК ЗА СТОЯЩ СМЕСИТЕЛ
CHROME PLATED CU PIPE Ø 10 mm FOR WASH BASIN



| Размер Dimension | Арт. № Item № | Баркод Barcode | | | |
|---------------------|------------------|-------------------|------|--|--|
| Ø 10 * 50 cm | 6774 | 3800154028410 | 1/20 | | |

ТРЪБИЧКА Ø 10 mm С МЕСИНГОВА ГАЙКА
CHROME PLATED CU PIPE Ø 10 mm WITH BRASS NUT



| Размер Dimension | Арт. № Item № | Баркод Barcode | | | |
|---------------------|------------------|-------------------|------|--|--|
| 3/8" * 40 cm | 6770 | 3800154028373 | 1/20 | | |
| 3/8" * 100 cm | 6771 | 3800154028380 | 1/20 | | |





| Размер Dimension | Арт. № Item № | Баркод Barcode | | | |
|---------------------|------------------|-------------------|------|--|--|
| 1/2" * 40 cm | 6772 | 3800154028397 | 1/20 | | |
| 1/2" * 100 cm | 6773 | 3800154028403 | 1/20 | | |

T.H.S.
THERMOSTYLE



МЕДИНГОВИ ЪГЛОВИ КРАНОВЕ BRASS ANGLE VALVES

РЕЗЕРВНИ ЧАСТИ ЗА ЪГЛОВИ МЕДИНГОВИ КРАНОВЕ СЕРИЯ TOP SPARE PARTS FOR BRASS ANGLE VALVES TOP

| Арт.№ Item № | № от схемата № from the scheme | Наименование размер Name and dimension | Баркод Barcode |  |  |  |
|-----------------|---|--|-------------------|---|---|---|
| 9502 | (2) | ЗАТВАРЯЩ МЕХАНИЗЪМ ЗА СПИРАТЕЛЕН КРАН TOP SILVER/GOLD CAPTAGE FOR STOP VALVE TOP SILVER/GOLD | 3800154023910 | - | - | ✗ |
| 40904 | (3) | КАПАЧКА THS ЗА КРАН TOP SILVER CAP THS FOR STOP VALVE TOP SILVER | 3800154023934 | - | - | ✗ |
| 40905 | (3) | КАПАЧКА THS ЗА КРАН TOP GOLD CAP THS FOR STOP VALVE TOP GOLD | 3800154023941 | - | - | ✗ |
| 9506 | (4) | УПЛЪТНИТЕЛ С МЕДИНГОВ О-РИНГ ЗА Ø 10 ЗА СПИРАТЕЛЕН КРАН TOP SILVER/GOLD BARSS PART WITH O-RING 10 mm FOR STOP VALVE TOP SILVER/GOLD | 3800154023972 | - | - | ✗ |
| 9504 | (5) | МЕДИНГОВ ПРЕХОД 3/8" * Ø 10 SILVER ЗА СПИРАТЕЛЕН КРАН TOP SILVER BRASS PART 3/8" * 10 mm SILVER FOR STOP VALVE TOP SILVER | 3800154023958 | - | - | ✗ |
| 9505 | (5) | МЕДИНГОВ ПРЕХОД 3/8" * Ø 10 GOLD ЗА СПИРАТЕЛЕН КРАН TOP GOLD BRASS PART 3/8" * 10 mm GOLD FOR STOP VALVE TOP GOLD | 3800154023965 | - | - | ✗ |
| 40902 | (6) | КАПАЧКА С ОТВОР ЗА КРАН 1/2" * 3/8" С ГАЙКА Ø 10 mm TOP SILVER CAP WITH HOLE FOR STOP VALVE TOP SILVER | 3800154023897 | - | - | ✗ |
| 40903 | (6) | КАПАЧКА С ОТВОР ЗА КРАН 1/2" * 3/8" С ГАЙКА Ø 10 mm TOP GOLD THS CAP WITH HOLE FOR STOP VALVE TOP GOLD | 3800154023903 | - | - | ✗ |
| 9500 | (7) | РОЗЕТКА МЕДИНГ 1/2" TOP SILVER С УПЛЪТНИТЕЛ ПРОТИВ НАДРАСКВАНЕ BRASS ROSETTE 1/2" WITH ANTI-SCRATCH SEAL TOP SILVER | 3800154023873 | 1/200 | | ✓ |
| 9501 | (7) | РОЗЕТКА МЕДИНГ 1/2" TOP GOLD С УПЛЪТНИТЕЛ ПРОТИВ НАДРАСКВАНЕ BRASS ROSETTE 1/2" WITH ANTI-SCRATCH SEAL TOP GOLD | 3800154023880 | 1/200 | | ✓ |
| 9503 | (7) | УПЛЪТНИТЕЛ ПРОТИВ НАДРАСКВАНЕ ЗА РОЗЕТКА TOP SILVER/GOLD ANTI-SCRATCH SEAL TOP SILVER/GOLD | 3800154023927 | - | - | ✗ |

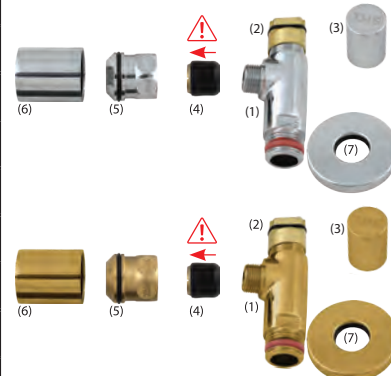

ИНСТРУКЦИИ ЗА МОНТАЖ

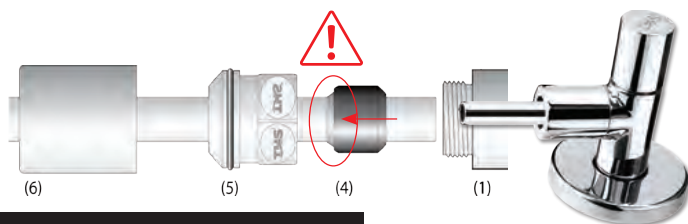

С ТРЪБИЧКА Ø 10 мм :

1. Прекарайте тръбичката през капачката.(6)
2. Монтирайте месинговия преход 3/8" x Ø10 (5), като задължително спазвате посоката, указана на схемата.
3. Поставете уплътнението с месингов О-ринг за Ø10 (4) по начина, който е указан на схемата. Месинговата част трябва да е в посока към месинговия преход 3/8" x Ø10 (4).
4. Свържете тръбичката към мъжката резба на крана (1).
5. Преди да започнете притягане се уверете, че тръбичката е плътно прилепнала за крана.
6. Навийте месинговия преход 3/8" x Ø10 (5), с ключ №19 към мъжката резба на крана и поставете декоративната капачка с отвор (6) върху месинговия преход 3/8" x Ø10 (5), за целта използвайте подходящи професионални инструменти.

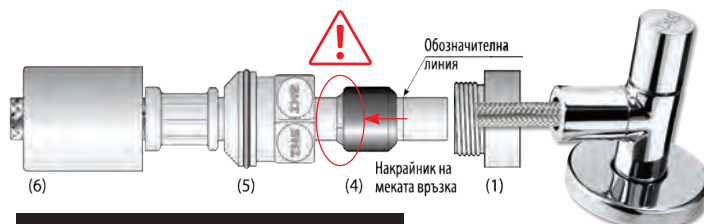

С МЕКА ВРЪЗКА:

1. Прекарайте меката връзка през капачката с отвор.(6)
2. Монтирайте месинговия преход 3/8" x Ø10 (5), като задължително спазвате посоката, указана на схемата.
3. Поставете уплътнението с месингов О-ринг за Ø10 (4) по начина, който е указан на схемата. Месинговата част трябва да е в посока към месинговия преход 3/8" x Ø10 (4). Ако крайникът на меката връзка има обозначителна линия, уверете се, че уплътнението с месингов О-ринг за Ø10 е зад обозначителната линия, както е показано на схемата.
4. Свържете меката връзка към мъжката резба на крана (1).
5. Преди да започнете притягане се уверете, че тръбичката е плътно прилепнала за крана.
6. Навийте месинговия преход 3/8" x Ø10 (5) към мъжката резба на крана, с ключ №19 и поставете декоративната капачка с отвор (6) върху месинговия преход 3/8" x Ø10 (5), за целта използвайте подходящи професионални инструменти.

INSTRUCTION OF INSTALATION

WITH PIPE Ø 10 mm:

1. Pass the pipe through the cap. (6)
2. Install the brass adapter 3/8" x Ø 10 (5) as it's shown on the diagram above.
3. Place the brass O-ring seal for Ø10 (4) in the manner shown in the diagram. The brass part should be in the direction to the brass adapter 3/8" x Ø10 (4).
4. Connect the pipe to the male thread on the tap (1).
5. Before you begin the tightening, make sure the pipe is tightly attached to the crane.
6. Screw the brass adapter 3/8" x Ø10 (5) to the male thread on the tap and place the decorative cap with an opening (6) on the brass adapter, use appropriate professional tools for this.

WITH FLEXIBLE HOSE:

1. Pass the flexible hose through the cap with an opening (6).
2. Install the brass adapter 3/8" x Ø 10 (5) as it's shown on the diagram above.
3. Place the brass O-ring seal for Ø10 (4) in the manner shown in the diagram. The brass part should be in the direction to the brass adapter 3/8" x Ø10 (4). If there is a designating line on the end of the flexible hose, make sure that the brass O-ring seal for Ø10 is behind the designating line as shown in the diagram above.
4. Connect the flexible hose to the male thread on the tap (1).
5. Before you begin the tightening, make sure the pipe is tightly attached to the crane.
6. Screw the brass adapter 3/8" x Ø10 (5) to the male thread on the hose and place the decorative cap with an opening (6) on the brass adapter, use appropriate professional tools for this.



МЕДИНГОВИ ЪГЛОВИ КРАНОВЕ BRASS ANGLE VALVES

СПИРАТЕЛЕН ЪГЛОВ КРАН МЕДИНГ С РОЗЕТКА TOP SILVER BRASS ANGLE VALVE WITH ANTI-SCRATCH ROSETTE TOP SILVER

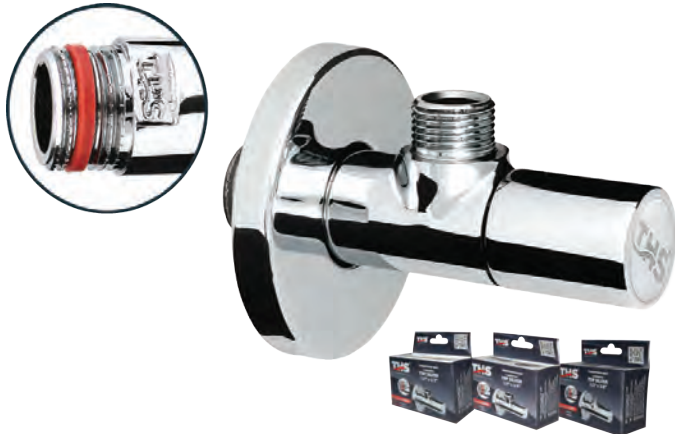

| Размер Dimension | Арт. № Item № | Баркод Barcode | | | |
|---------------------|------------------|-------------------|------|-------------------------------------|-------------------------------------|
| 1/2" * 3/8" | 4091 | 3800154022319 | 1/80 | <input checked="" type="checkbox"/> | <input checked="" type="checkbox"/> |
| 1/2" * 1/2" | 4092 | 3800154022333 | 1/80 | <input checked="" type="checkbox"/> | <input checked="" type="checkbox"/> |
| 1/2" * 3/4" | 4093 | 3800154022340 | 1/80 | <input checked="" type="checkbox"/> | <input checked="" type="checkbox"/> |

СПИРАТЕЛЕН ЪГЛОВ КРАН МЕДИНГ С РОЗЕТКА TOP GOLD BRASS ANGLE VALVE WITH ANTI-SCRATCH ROSETTE TOP GOLD



| Размер Dimension | Арт. № Item № | Баркод Barcode | | | |
|---------------------|------------------|-------------------|------|-------------------------------------|-------------------------------------|
| 1/2" * 3/8" | 40911 | 3800154023835 | 1/80 | <input checked="" type="checkbox"/> | <input checked="" type="checkbox"/> |
| 1/2" * 1/2" | 40921 | 3800154023859 | 1/80 | <input checked="" type="checkbox"/> | <input checked="" type="checkbox"/> |
| 1/2" * 3/4" | 40931 | 3800154023866 | 1/80 | <input checked="" type="checkbox"/> | <input checked="" type="checkbox"/> |

СПИРАТЕЛЕН ЪГЛОВ КРАН МЕДИНГ С РОЗЕТКА SHARP SILVER BRASS ANGLE VALVE SHARP SILVER



Комплектът включва тefлонова лента
The set includes PTFE

| Размер Dimension | Арт. № Item № | Баркод Barcode | | | |
|---------------------|------------------|-------------------|-------|-------------------------------------|-------------------------------------|
| 1/2" * 3/8" | 4031 | 3800154024009 | 1/100 | <input checked="" type="checkbox"/> | <input checked="" type="checkbox"/> |
| 1/2" * 1/2" | 4032 | 3800154023989 | 1/100 | <input checked="" type="checkbox"/> | <input checked="" type="checkbox"/> |
| 1/2" * 3/4" | 4033 | 3800154024023 | 1/100 | <input checked="" type="checkbox"/> | <input checked="" type="checkbox"/> |

СПИРАТЕЛЕН ЪГЛОВ КРАН МЕДИНГ С РОЗЕТКА SHARP GOLD BRASS ANGLE VALVE SHARP GOLD



| Размер Dimension | Арт. № Item № | Баркод Barcode | | | |
|---------------------|------------------|-------------------|-------|-------------------------------------|-------------------------------------|
| 1/2" * 3/8" | 40311 | 3800154024016 | 1/100 | <input checked="" type="checkbox"/> | <input checked="" type="checkbox"/> |
| 1/2" * 1/2" | 40321 | 3800154023996 | 1/100 | <input checked="" type="checkbox"/> | <input checked="" type="checkbox"/> |
| 1/2" * 3/4" | 40331 | 3800154024030 | 1/100 | <input checked="" type="checkbox"/> | <input checked="" type="checkbox"/> |

TMS[®]
THERMOSTYLE



МЕДИНГОВИ ЪГЛОВИ КРАНОВЕ BRASS ANGLE VALVES

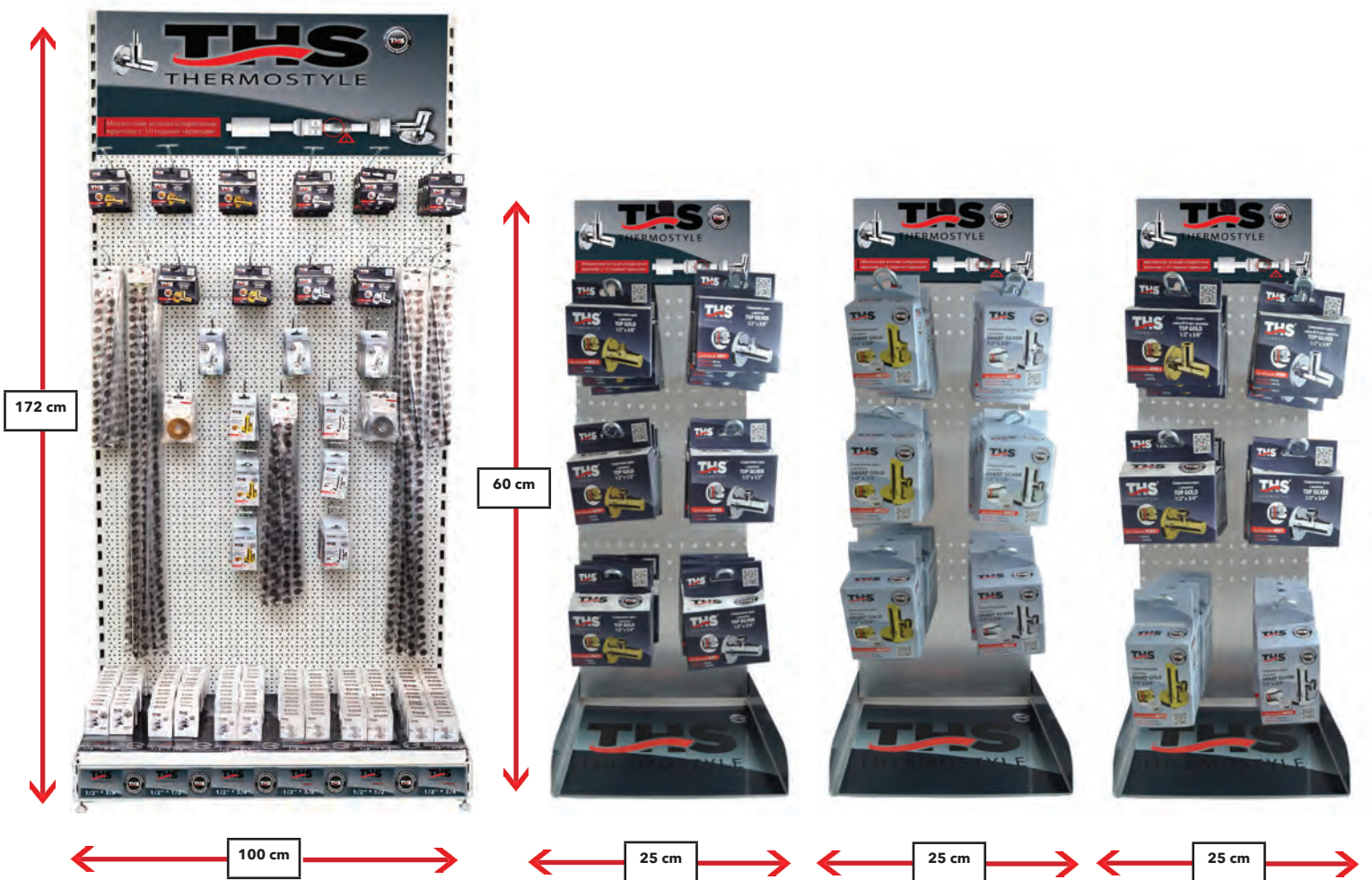

МЕДИНГОВА ВОДОПРОВОДНА АРМАТУРА BRASS WATER SUPPLY ARMATURE

ВЪЗВРАТЕН ВЕНТИЛ МЕДИНГ С ПЛАСТМАСОВ ДИСК BRASS CHECK VALVE PLASTIC DISC



| Размер Dimension | Арт. № Item № | Баркод Barcode | | | |
|---------------------|------------------|-------------------|--------|---|---|
| 1/2" | 51 | 3800154008481 | 32/384 | ✓ | ✓ |
| 3/4" | 52 | 3800154008498 | 12/144 | ✓ | ✓ |
| 1" | 53 | 3800154008504 | 10/120 | ✓ | ✓ |
| 1 1/4" | 54 | 3800154008511 | 6/72 | ✓ | ✓ |
| 1 1/2" | 55 | 3800154008528 | 6/72 | ✓ | ✓ |
| 2" | 56 | 3800154008535 | 5/60 | ✓ | ✓ |

ВЪЗВРАТЕН ВЕНТИЛ МЕДИНГ СУИНГ С МЕДИНГОВ ДИСК BRASS CHECK VALVE HORIZONTAL INSTALLATION WITH BRASS DISC



| Размер Dimension | Арт. № Item № | Баркод Barcode | | | |
|---------------------|------------------|-------------------|--------|---|---|
| 1/2" | 510 | 3800154016295 | 16/160 | ✓ | ✓ |
| 3/4" | 511 | 3800154016301 | 10/100 | ✓ | ✓ |
| 1" | 512 | 3800154016318 | 8/64 | ✓ | ✓ |
| 1 1/4" | 513 | 3800154016325 | 6/48 | ✓ | ✓ |
| 1 1/2" | 514 | 3800154016332 | 5/40 | ✓ | ✓ |
| 2" | 515 | 3800154016349 | 2/16 | ✓ | ✓ |

ВЪЗВРАТЕН ВЕНТИЛ МЕДИНГ С МЕДИНГОВ ДИСК BRASS CHECK VALVE WITH BRASS DISC



| Размер Dimension | Арт. № Item № | Баркод Barcode | | | |
|---------------------|------------------|-------------------|--------|---|---|
| 1/2" | 5111 | 3800154018985 | 16/192 | ✓ | ✓ |
| 3/4" | 5112 | 3800154018992 | 12/144 | ✓ | ✓ |
| 1" | 5113 | 3800154019005 | 9/108 | ✓ | ✓ |
| 1 1/4" | 5114 | 3800154019012 | 6/72 | ✓ | ✓ |
| 1 1/2" | 5115 | 3800154019029 | 6/36 | ✓ | ✓ |
| 2" | 5116 | 3800154019036 | 3/18 | ✓ | ✓ |
| 2 1/2" | 5118 | 3800154025129 | 3/12 | ✓ | ✓ |
| 3" | 5119 | 3800154025136 | 3/12 | ✓ | ✓ |
| 4" | 5120 | 3800154025143 | 1/6 | ✓ | ✓ |

СМУКАТЕЛ С МРЕЖА МЕДИНГ BRASS CHECK VALVE WITH SCREEN



| Размер Dimension | Арт. № Item № | Баркод Barcode | | | |
|---------------------|------------------|-------------------|--------|---|---|
| 1/2" | 615 | 3800154008542 | 18/144 | ✓ | ✓ |
| 3/4" | 69 | 3800154008559 | 18/108 | ✓ | ✓ |
| 1" | 610 | 3800154008566 | 12/72 | ✓ | ✓ |
| 1 1/4" | 611 | 3800154008573 | 4/42 | ✓ | ✓ |
| 1 1/2" | 612 | 3800154008580 | 4/36 | ✓ | ✓ |
| 2" | 613 | 3800154008597 | 3/27 | ✓ | ✓ |

СМУКАТЕЛ НА РЕБРА МЕДИНГ BRASS CHECK VALVE WITH BRASS SCREEN



| Размер Dimension | Арт. № Item № | Баркод Barcode | | | |
|---------------------|------------------|-------------------|--------|---|---|
| 3/4" | 61 | 3800154016356 | 10/120 | ✓ | ✓ |
| 1" | 62 | 3800154016363 | 12/144 | ✓ | ✓ |
| 1 1/4" | 63 | 3800154016370 | 3/30 | ✓ | ✓ |
| 1 1/2" | 64 | 3800154016387 | 4/42 | ✓ | ✓ |
| 2" | 65 | 3800154016394 | 2/20 | ✓ | ✓ |





TMS
THERMOSTYLE



МЕСИНГОВА ВОДОПРОВОДНА АРМАТУРА BRASS WATER SUPPLY ARMATURE



ШИБЪРЕН ВЕНТИЛ МЕСИНГ BRASS GATE VALVE



| Размер Dimension | Арт. № Item № | Баркод Barcode |  |  |  |
|---------------------|------------------|-------------------|---|---|---|
| 1/2" | 31 | 3800154007934 | 10/100 | | ✓ |
| 3/4" | 32 | 3800154007941 | 10/100 | | ✓ |
| 1" | 33 | 3800154007958 | 5/50 | | ✓ |
| 1 1/4" | 34 | 3800154016653 | 5/50 | | ✓ |
| 1 1/2" | 35 | 3800154023224 | 4/40 | | ✓ |
| 2" | 36 | 3800154017032 | 2/20 | | ✓ |

ФИЛТЪР ЗА ВОДА МЕСИНГ BRASS STRAINER Y TYPE



| Размер Dimension | Арт. № Item № | Баркод Barcode |  |  |  |
|---------------------|------------------|-------------------|---|---|---|
| 1/2" | 71 | 3800154008603 | 6/192 | | ✓ |
| 3/4" | 72 | 3800154008610 | 20/120 | | ✓ |
| 1" | 73 | 3800154008627 | 12/72 | | ✓ |
| 1 1/4" | 74 | 3800154008634 | 6/36 | | ✓ |
| 1 1/2" | 75 | 3800154008641 | 5/30 | | ✓ |
| 2" | 76 | 3800154008658 | 2/12 | | ✓ |

РЕДУЦИР ВЕНТИЛ С ИЗВОД ЗА МАНОМЕТЪР МЕСИНГ BRASS PRESSURE REDUCER VALVE



| Размер Dimension | Арт. № Item № | Баркод Barcode |  |  |  |
|---------------------|------------------|-------------------|---|---|---|
| 1/2" | 2447 | 3800154008832 | 1/50 | | ✓ |
| 3/4" | 2451 | 3800154008849 | 1/50 | | ✓ |





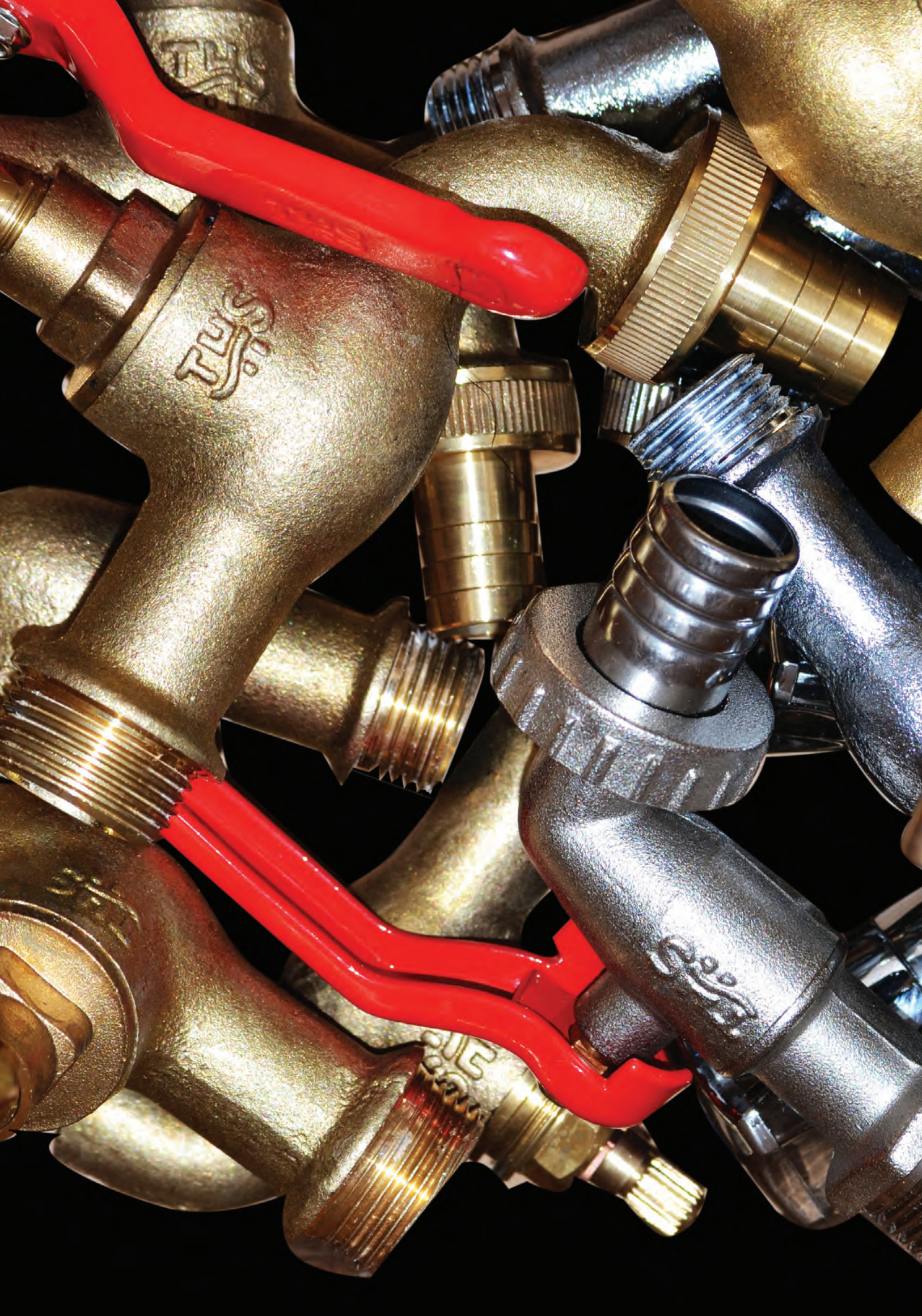

МЕДИНИ КАНЕЛИ BRASS BIBCOCKS

КАНЕЛА ДВОЙНА ANTI-FROST СЪС ЗАКЛЮЧВАНЕ МЕДИНГ BRASS BALL BIBCOCK ANTI-FROST WITH LOCK



| Размер Dimension | Арт. № Item № | Баркод Barcode | | | |
|---------------------|------------------|-------------------|-------|--|---|
| 1/2" * 3/4" | 9379 | 3800154037498 | 1/160 | | ✓ |

КАНЕЛА ANTI-FROST СЪС ЗАКЛЮЧВАНЕ МЕДИНГ BRASS BALL BIBCOCK ANTI-FROST WITH LOCK



| Размер Dimension | Арт. № Item № | Баркод Barcode | | | |
|---------------------|------------------|-------------------|------|--|---|
| 1/2" | 84262 | 3800154035111 | 1/84 | | ✓ |

КАНЕЛА СФЕРИЧНА С КОНЕКТОР ТЕЖЪК МОДЕЛ МЕДИНГ BRASS BALL BIBCOCK WITH CONNECTOR HEAVY TYPE



| Размер Dimension | Арт. № Item № | Баркод Barcode | | | |
|---------------------|------------------|-------------------|-------|--|---|
| 1/2" | 6743 | 3800154027680 | 9/108 | | ✓ |

КАНЕЛА СФЕРИЧНА МЕДИНГ BRASS BALL BIBCOCK



| Размер Dimension | Арт. № Item № | Баркод Barcode | | | |
|---------------------|------------------|-------------------|--------|--|---|
| 1/2" | 190 | 3800154008702 | 12/144 | | ✓ |
| 3/4" | 165 | 3800154008719 | 10/120 | | ✓ |
| 1" | 1651 | 3800154018954 | 4/48 | | ✓ |

КАНЕЛА МИНИ МЕДИНГ BRASS BIBCOCK MINI



| Размер Dimension | Арт. № Item № | Баркод Barcode | | | |
|---------------------------|------------------|-------------------|--------|--|---|
| 1/2" СРЕБРО/CHROME PLATED | 5834 | 3800154022012 | 10/100 | | ✓ |
| 3/4" СРЕБРО/CHROME PLATED | 5835 | 3800154022050 | 10/100 | | ✓ |
| 1/2" ЗЛАТО/GOLD COLOR | 5838 | 3800154022005 | 10/100 | | ✓ |
| 3/4" ЗЛАТО/GOLD COLOR | 5839 | 3800154022043 | 10/100 | | ✓ |

КАНЕЛА МИНИ С ХОЛЕНДЪР МЕДИНГ BRASS BIBCOCK MINI WITH UNION FOR GARDEN HOSE



| Размер Dimension | Арт. № Item № | Баркод Barcode | | | |
|---------------------------|------------------|-------------------|--------|--|---|
| 1/2" СРЕБРО/CHROME PLATED | 5836 | 3800154022036 | 10/100 | | ✓ |
| 3/4" СРЕБРО/CHROME PLATED | 5837 | 3800154022074 | 8/80 | | ✓ |
| 1/2" ЗЛАТО/GOLD COLOR | 5840 | 3800154022029 | 10/100 | | ✓ |
| 3/4" ЗЛАТО/GOLD COLOR | 5841 | 3800154022067 | 8/80 | | ✓ |

МЕСИНГОВИ КАНЕЛИ BRASS BIBCOCKS

КАНЕЛА МЕСИНГ ШАГРЕН ТЕЖЪК МОДЕЛ BRASS STOP BIBCOCK



| Размер Dimension | Арт. № Item № | Баркод Barcode | | | |
|--------------------------|------------------|-------------------|------|-------------------------------------|--|
| 1/2" ЖЪЛТА/YELLOW | 463 | 3800154008740 | 1/60 | <input checked="" type="checkbox"/> | |
| 3/4" ЖЪЛТА/YELLOW | 4102 | 3800154008764 | 1/60 | <input checked="" type="checkbox"/> | |
| 1/2" НИКЕЛ/NICKEL PLATED | 464 | 3800154016813 | 1/60 | <input checked="" type="checkbox"/> | |

КАНЕЛА С ХОЛЕНДЪР МЕСИНГ ШАГРЕН ТЕЖЪК МОДЕЛ YELLOW BRASS STOP BIBCOCK WITH UNION FOR GARDEN HOSE



| Размер Dimension | Арт. № Item № | Баркод Barcode | | | |
|---------------------|------------------|-------------------|------|-------------------------------------|--|
| 1/2" ЖЪЛТА/YELLOW | 446 | 3800154008757 | 1/60 | <input checked="" type="checkbox"/> | |
| 3/4" ЖЪЛТА/YELLOW | 4101 | 3800154008771 | 1/60 | <input checked="" type="checkbox"/> | |

КАНЕЛА С НАКРАЙНИК ТИП БЪРЗА ВРЪЗКА МЕСИНГ/НИКЕЛ ШАГРЕН YELLOW/NICKEL BRASS STOP BIBCOCK WITH QUICK CONNECTOR



| Размер Dimension | Арт. № Item № | Баркод Barcode | | | |
|--------------------------|------------------|-------------------|------|-------------------------------------|--|
| 1/2" | 7495 | 3800154029363 | 1/60 | <input checked="" type="checkbox"/> | |
| 3/4" | 7496 | 3800154029387 | 1/60 | <input checked="" type="checkbox"/> | |
| 1/2" НИКЕЛ/NICKEL PLATED | 1405 | 3800154016820 | 1/60 | <input checked="" type="checkbox"/> | |
| 3/4" НИКЕЛ/NICKEL PLATED | 9143 | 3800154035043 | 1/60 | <input checked="" type="checkbox"/> | |

КАНЕЛА С НАКРАЙНИК ТИП БЪРЗА ВРЪЗКА НИКЕЛ ШАГРЕН BRASS STOP BIBCOCK WITH UNION FOR GARDEN HOSE NICKEL PLATED



| Размер Dimension | Арт. № Item № | Баркод Barcode | | | |
|------------------------------|------------------|-------------------|------|-------------------------------------|--|
| 1/2" ВИТА/VITA | 5794 | 3800154021725 | 1/60 | <input checked="" type="checkbox"/> | |
| 1/2" ДАЛИЯ/DALIA | 5795 | 3800154021732 | 1/60 | <input checked="" type="checkbox"/> | |
| 1/2" РОСИЦА/ROSITSA | 5796 | 3800154021749 | 1/60 | <input checked="" type="checkbox"/> | |
| 1/2" ИСКЪР БЯЛА/ISKAR WHITE | 5797 | 3800154021756 | 1/60 | <input checked="" type="checkbox"/> | |
| 1/2" ИСКЪР ХРОМ/ISKAR CHROME | 5798 | 3800154021763 | 1/60 | <input checked="" type="checkbox"/> | |

КАНЕЛА МЕСИНГ ШАГРЕН АБМ РЪКОХВАТКА YELLOW BRASS STOP BIBCOCK WITH WHITE HANDLE



| Размер Dimension | Арт. № Item № | Баркод Barcode | | | |
|--|------------------|-------------------|------|-------------------------------------|--|
| 1/2" ЖЪЛТА/YELLOW | 4631 | 3800154021565 | 1/60 | <input checked="" type="checkbox"/> | |
| 1/2" С НАКРАЙНИК БЪРЗА ВРЪЗКА/ WITH QUICK CONNECTOR | 4461 | 3800154021572 | 1/60 | <input checked="" type="checkbox"/> | |

КЕКЛА ЗА КАНЕЛА CARTAGE FOR STOP BIBCOCK



| Размер Dimension | Арт. № Item № | Баркод Barcode | | | |
|--------------------------|------------------|-------------------|--------|-------------------------------------|--|
| 1/2" ЖЪЛТА/YELLOW | 1501 | 3800154008818 | 10/200 | <input checked="" type="checkbox"/> | |
| 3/4" ЖЪЛТА/YELLOW | 1502 | 3800154008825 | 10/200 | <input checked="" type="checkbox"/> | |
| 1/2" НИКЕЛ/NICKEL PLATED | 1505 | 3800154021541 | 10/200 | <input checked="" type="checkbox"/> | |
| 3/4" НИКЕЛ/NICKEL PLATED | 1506 | 3800154021558 | 10/200 | <input checked="" type="checkbox"/> | |

МЕДИНГОВИ КАНЕЛИ BRASS BIBCOCKS

КАНЕЛА 9 cm МЕДИНГ ХРОМ ПОЛИРАНА BIBCOCK 9 cm BRASS CHROME PLATED



| Размер Dimension | Арт. № Item № | Баркод Barcode | | | |
|------------------------------|------------------|-------------------|------|--|--|
| 1/2" ВИТА/VITA | 8933 | 3800154008788 | 1/60 | | |
| 1/2" ДАЛИЯ/DALIA | 434 | 3800154016837 | 1/60 | | |
| 1/2" ИСКЪР БЯЛА/ISKAR WHITE | 1598009 | 3800154021848 | 1/60 | | |
| 1/2" ИСКЪР ХРОМ/ISKAR CHROME | 8934 | 3800154021800 | 1/60 | | |
| 1/2" РОСИЦА/ROSITSA | 1504 | 3800154021824 | 1/60 | | |
| 1/2" АБМ/АМВ | 8932 | 3800154022104 | 1/60 | | |
| 1/2" РЕТРО/RETRO | 7556 | 3800154030192 | 1/60 | | |

КАНЕЛА 15 cm МЕДИНГ ХРОМ ПОЛИРАНА BIBCOCK 15 cm BRASS CHROME PLATED



| Размер Dimension | Арт. № Item № | Баркод Barcode | | | |
|------------------------------|------------------|-------------------|------|--|--|
| 1/2" ВИТА/VITA | 462 | 3800154008795 | 1/50 | | |
| 1/2" ДАЛИЯ/DALIA | 436 | 3800154016844 | 1/50 | | |
| 1/2" ИСКЪР БЯЛА/ISKAR WHITE | 1598015 | 3800154021855 | 1/50 | | |
| 1/2" ИСКЪР ХРОМ/ISKAR CHROME | 8960 | 3800154021817 | 1/50 | | |
| 1/2" РОСИЦА/ROSITSA | 1503 | 3800154021831 | 1/50 | | |
| 1/2" АБМ/АМВ | 4621 | 3800154022098 | 1/50 | | |
| 1/2" РЕТРО/RETRO | 7557 | 3800154030185 | 1/50 | | |

КАНЕЛА ДВОЙНА МЕДИНГ BIBCOCK DOUBLE EXIT BRASS CHROME PLATED



| Размер Dimension | Арт. № Item № | Баркод Barcode | | | |
|---------------------|------------------|-------------------|------|--|--|
| 1/2" * 3/4" | 1500 | 3800154008801 | 1/80 | | |

ФОНТАНКА ЗА СТЕНА МЕДИНГ BRASS FOUNTAIN BUBBLER



| Размер Dimension | Арт. № Item № | Баркод Barcode | | | |
|---------------------|------------------|-------------------|------|--|--|
| 1/2" | 862 | 3800154029424 | 1/20 | | |



TMS
THERMOSTYLE



МЕСИНГОВИ КАНЕЛИ BRASS BIBCOCKS

КАНЕЛА ДЕКОРАТИВНА СПИРАТЕЛНА ЛЪВ МЕСИНГ DECORATIVE BRASS BALL BIBCOCK / LION



| Размер Dimension | Арт. № Item № | Баркод Barcode | | | |
|---------------------|------------------|-------------------|------|--|--|
| 1/2" | 439 | 3800154008733 | 1/30 | | |

КАНЕЛА ДЕКОРАТИВНА СФЕРИЧНА ЛЪВ МЕСИНГ DECORATIVE BRASS STOP BIBCOCK / LION



| Размер Dimension | Арт. № Item № | Баркод Barcode | | | |
|---------------------|------------------|-------------------|------|--|--|
| 1/2" | 438 | 3800154008726 | 1/30 | | |

ЗАТВАРЯЩИ МЕХАНИЗЪМИ ЗА ДЕКОРАТИВНИ КАНЕЛИ ЛЪВ CARTAGES FOR DECORATIVE BRASS BALL BIBCOCKS / LION



43901

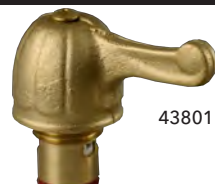

43801

| Размер Dimension | Арт. № Item № | Баркод Barcode | | | |
|---------------------|------------------|-------------------|-------|--|--|
| 1/2" | 43801 | 3800154040351 | 1/100 | | |
| 1/2" | 43901 | 3800154040368 | 1/100 | | |

КАНЕЛА ДЕКОРАТИВНА СПИРАТЕЛНА КЪЛВАЧ МЕСИНГ DECORATIVE BRASS STOP BIBCOCK WOODPECKER



| Размер Dimension | Арт. № Item № | Баркод Barcode | | | |
|---------------------|------------------|-------------------|------|--|--|
| 1/2" | 4393 | 3800154025686 | 1/30 | | |

КАНЕЛА ДЕКОРАТИВНА СПИРАТЕЛНА РИБА МЕСИНГ DECORATIVE BRASS STOP BIBCOCK FISH



| Размер Dimension | Арт. № Item № | Баркод Barcode | | | |
|---------------------|------------------|-------------------|------|--|--|
| 1/2" | 4394 | 3800154025679 | 1/30 | | |

КАНЕЛА ДЕКОРАТИВНА СПИРАТЕЛНА ЖАБА МЕСИНГ DECORATIVE BRASS STOP BIBCOCK FROG



| Размер Dimension | Арт. № Item № | Баркод Barcode | | | |
|---------------------|------------------|-------------------|------|--|--|
| 1/2" | 4395 | 3800154025662 | 1/30 | | |

КАНЕЛА ДЕКОРАТИВНА СПИРАТЕЛНА ПЕТЕЛ МЕСИНГ DECORATIVE BRASS STOP BIBCOCK ROOSTER



| Размер Dimension | Арт. № Item № | Баркод Barcode | | | |
|---------------------|------------------|-------------------|------|--|--|
| 1/2" | 4392 | 3800154025655 | 1/30 | | |

КАНЕЛА ДЕКОРАТИВНА СПИРАТЕЛНА ПАТЕ МЕСИНГ DECORATIVE BRASS STOP BIBCOCK DUCK



| Размер Dimension | Арт. № Item № | Баркод Barcode | | | |
|---------------------|------------------|-------------------|------|--|--|
| 1/2" | 4396 | 3800154025693 | 1/30 | | |

ПРИНАДЛЕЖНОСТИ UNIONS

КАНЕЛА ЧУГУН С ПЛАСТМАСОВ КОНЕКТОР ТИП БЪРЗА ВРЪЗКА CAST IRON BIBCOCK WITH QUICK COUPLER HOSE CONNECTION TIP



| Размер Dimension | Арт. № Item № | Баркод Barcode | | | |
|---------------------|------------------|-------------------|-------|-------------------------------------|-------------------------------------|
| 1/2" | 99994 | 3800154052361 | 12/48 | <input checked="" type="checkbox"/> | <input checked="" type="checkbox"/> |
| 3/4" | 99995 | 3800154052392 | 7/28 | <input checked="" type="checkbox"/> | <input checked="" type="checkbox"/> |

КАНЕЛА ЧУГУН С АЛУМИНИЕВ НАКРАЙНИК IRON BIBCOCK WITH ALUMINIUM HOSE CONNECTION TIP



| Размер Dimension | Арт. № Item № | Баркод Barcode | | | |
|---------------------|------------------|-------------------|-------|-------------------------------------|-------------------------------------|
| 1/2" | 99999 | 3800154052453 | 12/48 | <input checked="" type="checkbox"/> | <input checked="" type="checkbox"/> |
| 3/4" | 100000 | 3800154052422 | 7/28 | <input checked="" type="checkbox"/> | <input checked="" type="checkbox"/> |

НАКРАЙНИК И ГАЙКА БЪРЗА ВРЪЗКА ЗА КАНЕЛА BRASS QUICK CONNECTOR FOR GARDEN HOSE



| Размер Dimension | Арт. № Item № | Баркод Barcode | | | |
|---------------------|------------------|-------------------|-------|-------------------------------------|-------------------------------------|
| 1/2" | 7407 | 3800154029370 | 1/100 | <input checked="" type="checkbox"/> | <input checked="" type="checkbox"/> |
| 3/4" | 7497 | 3800154029394 | 1/100 | <input checked="" type="checkbox"/> | <input checked="" type="checkbox"/> |

ЩУЦЕР ЗА МАРКУЧ BRASS UNION FOR GARDEN HOSE



| Размер Dimension | Арт. № Item № | Баркод Barcode | | | |
|---------------------|------------------|-------------------|--------|-------------------------------------|-------------------------------------|
| 1/2" M * 12 mm | 175 | 3800154008856 | 10/700 | <input checked="" type="checkbox"/> | <input checked="" type="checkbox"/> |
| 3/4" M * 20 mm | 176 | 3800154008863 | 10/400 | <input checked="" type="checkbox"/> | <input checked="" type="checkbox"/> |
| 1" M * 25 mm | 178 | 3800154008870 | 10/220 | <input checked="" type="checkbox"/> | <input checked="" type="checkbox"/> |

ХОЛЕНДЪР ЗА ВОДОМЕР МЕСИНГ BRASS UNION FOR WATER METER



| Размер Dimension | Арт. № Item № | Баркод Barcode | | | |
|---------------------|------------------|-------------------|-------|-------------------------------------|-------------------------------------|
| 1/2" * 3/4" | 1619 | 3800154004537 | 1/170 | <input checked="" type="checkbox"/> | <input checked="" type="checkbox"/> |
| 3/4" * 1" | 169 | 3800154004544 | 1/130 | <input checked="" type="checkbox"/> | <input checked="" type="checkbox"/> |
| 1" * 1 1/4" | 1601 | 3800154025617 | 1/100 | <input checked="" type="checkbox"/> | <input checked="" type="checkbox"/> |

TMS
THERMOSTYLE



МЕДИНГОВИ ХРОМИРАНИ ФИТИНГИ BRASS FITTINGS CHROME PLATED

УДЪЛЖИТЕЛ ДЕБЕЛОСТЕНЕН В САМОСТОЯТЕЛНА ОПАКОВКА TAG/БЛИСТЕР МЕДИНГ ХРОМ
BRASS CHROME PLATED EXTENSIONS TAG/ SINGLE BLISTER HEAVY TYPE



← TAG



← BLISTER

| Размер Dimension | Арт. № Item № | Баркод Barcode | | | |
|---------------------|------------------|-------------------|--------|---|--|
| 3/8" * 10 mm | 18287 | 3800154031663 | 10/400 | ✓ | |
| 3/8" * 15 mm | 18292 | 3800154031670 | 10/300 | ✓ | |
| 3/8" * 20 mm | 18293 | 3800154031687 | 10/280 | ✓ | |
| 3/8" * 25 mm | 18294 | 3800154031694 | 10/240 | ✓ | |
| 3/8" * 30 mm | 18295 | 3800154031700 | 10/240 | ✓ | |
| 3/8" * 40 mm | 18296 | 3800154031717 | 10/180 | ✓ | |
| 3/8" * 50 mm | 18297 | 3800154031724 | 10/140 | ✓ | |
| 3/8" * 60 mm | 18298 | 3800154031731 | 10/120 | ✓ | |

| Размер Dimension | Арт. № Item № | Баркод Barcode | | | |
|---------------------|------------------|-------------------|-------|---|--|
| 1/2" * 10 mm | 187092 | 3800154025006 | 1/250 | ✓ | |
| 1/2" * 15 mm | 187093 | 3800154025013 | 1/250 | ✓ | |
| 1/2" * 20 mm | 187094 | 3800154025020 | 1/250 | ✓ | |
| 1/2" * 25 mm | 187095 | 3800154025037 | 1/250 | ✓ | |
| 1/2" * 30 mm | 187096 | 3800154025044 | 1/250 | ✓ | |
| 1/2" * 40 mm | 187097 | 3800154025051 | 1/140 | ✓ | |
| 1/2" * 50 mm | 187098 | 3800154025068 | 1/140 | ✓ | |
| 1/2" * 60 mm | 187099 | 3800154025075 | 1/140 | ✓ | |
| 1/2" * 70 mm | 187100 | 3800154025082 | 1/120 | ✓ | |
| 1/2" * 80 mm | 187101 | 3800154025099 | 1/120 | ✓ | |
| 1/2" * 90 mm | 187102 | 3800154025105 | 1/120 | ✓ | |
| 1/2" * 100 mm | 187103 | 3800154025112 | 1/120 | ✓ | |

УДЪЛЖИТЕЛ МЕДИНГ ХРОМ 1/2" BRASS CHROME PLATED EXTENSION

УДЪЛЖИТЕЛ МЕДИНГ ХРОМ 3/4" BRASS CHROME PLATED EXTENSION



| Размер Dimension | Арт. № Item № | Баркод Barcode | | | |
|---------------------|------------------|-------------------|--------|---|--|
| 1/2" * 10 mm | 18092 | 3800154002809 | 10/400 | ✗ | |
| 1/2" * 15 mm | 18093 | 3800154002816 | 10/300 | ✗ | |
| 1/2" * 20 mm | 18094 | 3800154002823 | 10/280 | ✗ | |
| 1/2" * 25 mm | 18095 | 3800154002830 | 10/240 | ✗ | |
| 1/2" * 30 mm | 18096 | 3800154002847 | 10/240 | ✗ | |
| 1/2" * 40 mm | 18097 | 3800154002854 | 10/180 | ✗ | |
| 1/2" * 50 mm | 18098 | 3800154002861 | 10/140 | ✗ | |
| 1/2" * 60 mm | 18099 | 3800154002878 | 10/120 | ✗ | |
| 1/2" * 70 mm | 180100 | 3800154002885 | 10/110 | ✗ | |
| 1/2" * 80 mm | 180101 | 3800154002892 | 10/110 | ✗ | |
| 1/2" * 90 mm | 180102 | 3800154002908 | 10/100 | ✗ | |
| 1/2" * 100 mm | 180103 | 3800154002915 | 10/100 | ✗ | |

| Размер Dimension | Арт. № Item № | Баркод Barcode | | | |
|---------------------|------------------|-------------------|--------|---|--|
| 3/4" * 10 mm | 18104 | 3800154002922 | 10/200 | ✗ | |
| 3/4" * 15 mm | 18105 | 3800154002939 | 10/350 | ✗ | |
| 3/4" * 20 mm | 18106 | 3800154002946 | 10/140 | ✗ | |
| 3/4" * 25 mm | 18107 | 3800154002953 | 10/200 | ✗ | |
| 3/4" * 30 mm | 18108 | 3800154002960 | 10/350 | ✗ | |
| 3/4" * 40 mm | 18109 | 3800154002977 | 10/180 | ✗ | |
| 3/4" * 50 mm | 18110 | 3800154002984 | 10/150 | ✗ | |
| 3/4" * 60 mm | 18111 | 3800154002991 | 5/100 | ✗ | |
| 3/4" * 70 mm | 18112 | 3800154003004 | 10/100 | ✗ | |
| 3/4" * 80 mm | 18113 | 3800154003011 | 10/80 | ✗ | |
| 3/4" * 90 mm | 18114 | 3800154003028 | 10/80 | ✗ | |
| 3/4" * 100 mm | 18115 | 3800154003035 | 10/80 | ✗ | |

МЕСИНГОВИ ХРОМИРАНИ ФИТИНГИ BRASS FITTINGS CHROME PLATED

НИПЕЛ МЕСИНГ ХРОМ NIPPEL BRASS CHROME PLATED



| Размер Dimension | Арт. № Item № | Баркод Barcode | | | |
|---------------------|------------------|-------------------|--------|---|---|
| 1/4" | 18691 | 3800154021350 | 10/900 | X | X |
| 3/8" | 1867 | 3800154003042 | 10/500 | X | X |
| 1/2" | 1868 | 3800154003059 | 10/400 | X | X |
| 1/2" TM | 181868 | 3800154033193 | 10/400 | ✓ | X |
| 3/4" | 1869 | 3800154003066 | 10/120 | X | X |
| 1" | 1870 | 3800154003073 | 10/120 | X | X |

НИПЕЛ РЕДУКТИВЕН МЕСИНГ ХРОМ NIPPEL REDUCING BRASS CHROME PLATED



| Размер Dimension | Арт. № Item № | Баркод Barcode | | | |
|---------------------|------------------|-------------------|--------|---|---|
| 1/2" * 1/4" | 186107 | 3800154023149 | 10/500 | X | X |
| 1/2" * 3/8" | 1871 | 3800154003080 | 10/400 | X | X |
| 3/4" * 1/2" | 1872 | 3800154003097 | 10/250 | X | X |
| 1" * 1/2" | 1850 | 3800154003103 | 15/210 | X | X |
| 1" * 3/4" | 1816 | 3800154003110 | 10/150 | X | X |

МУФА МЕСИНГ ХРОМ SOCKET BRASS CHROME PLATED



| Размер Dimension | Арт. № Item № | Баркод Barcode | | | |
|---------------------|------------------|-------------------|--------|---|---|
| 3/8" | 1843 | 3800154003127 | 10/300 | X | X |
| 1/2" | 1873 | 3800154003134 | 10/250 | X | X |
| 1/2" TM | 181873 | 3800154033216 | 10/250 | ✓ | X |
| 3/4" | 1874 | 3800154003141 | 10/150 | X | X |
| 1" | 1875 | 3800154003158 | 10/100 | X | X |

МУФА РЕДУКТИВНА МЕСИНГ ХРОМ SOCKET REDUCING BRASS CHROME PLATED



| Размер Dimension | Арт. № Item № | Баркод Barcode | | | |
|---------------------|------------------|-------------------|--------|---|---|
| 1/2" * 3/8" | 1841 | 3800154003165 | 10/300 | X | X |
| 3/4" * 1/2" | 1842 | 3800154003172 | 10/200 | X | X |
| 1" * 1/2" | 18205 | 3800154003189 | 10/210 | X | X |
| 1" * 3/4" | 18206 | 3800154003196 | 10/180 | X | X |

МУФА НИПЕЛ МЕСИНГ ХРОМ ЖМ SOCKET NIPPEL BRASS CHROME PLATED FM



| Размер Dimension | Арт. № Item № | Баркод Barcode | | | |
|---------------------|------------------|-------------------|--------|---|---|
| 1/2" * 1/2" | 186105 | 3800154023156 | 10/250 | X | X |
| 3/4" * 3/4" | 186106 | 3800154023163 | 10/200 | X | X |

МУФА НИПЕЛ РЕДУКТИВНА МЕСИНГ ХРОМ ЖМ SOCKET REDUCER NIPPEL BRASS CHROME PLATED FM



| Размер Dimension | Арт. № Item № | Баркод Barcode | | | |
|---------------------|------------------|-------------------|--------|---|---|
| 1/2" * 3/8" | 1876 | 3800154003202 | 10/450 | X | X |
| 3/4" * 1/2" | 1877 | 3800154003219 | 10/250 | X | X |
| 1" * 1/2" | 18208 | 3800154003226 | 10/140 | X | X |
| 1" * 3/4" | 18207 | 3800154003233 | 10/140 | X | X |

THS
THERMOSTYLE



МЕДИНГОВИ ХРОМИРАНИ ФИТИНГИ

BRASS FITTINGS CHROME PLATED

ВРЪН МЕДИНГ ХРОМ МЖ

BUSHING BRASS CHROME PLATED MF



| Размер Dimension | Арт. № Item № | Баркод Barcode | | | |
|---------------------|------------------|-------------------|--------|---|---|
| 1/2" * 1/4" | 18300 | 3800154003240 | 10/800 | X | X |
| 1/2" * 3/8" | 1878 | 3800154003257 | 10/500 | X | X |
| 3/4" * 1/2" | 1879 | 3800154003264 | 10/450 | X | X |
| 1" * 1/2" | 18200 | 3800154003271 | 10/240 | X | X |
| 1" * 3/4" | 189 | 3800154003288 | 10/500 | X | X |
| 1 1/4" * 3/4" | 18223 | 3800154023170 | 10/120 | X | X |
| 1 1/4" * 1" | 18224 | 3800154021343 | 10/160 | X | X |

ТАПА С УПЪЛЪТНИТЕЛ МЕДИНГ ХРОМ

END BRASS MALE WITH RUBBER



| Размер Dimension | Арт. № Item № | Баркод Barcode | | | |
|---------------------|------------------|-------------------|--------|---|---|
| 1/2" | 24161 | 3800154003295 | 10/500 | X | X |

ТАПА МЕДИНГ ХРОМ

END CAP BRASS CHROME PLATED MALE



| Размер Dimension | Арт. № Item № | Баркод Barcode | | | |
|---------------------|------------------|-------------------|---------|---|---|
| 3/8" | 18305 | 3800154003301 | 10/1600 | X | X |
| 1/2" | 1864 | 3800154003318 | 10/600 | X | X |
| 3/4" | 1865 | 3800154003325 | 10/600 | X | X |
| 1" | 18204 | 3800154003332 | 10/240 | X | X |

КАПА МЕДИНГ ХРОМ

END CAP BRASS CHROME PLATED FEMALE



| Размер Dimension | Арт. № Item № | Баркод Barcode | | | |
|---------------------|------------------|-------------------|--------|---|---|
| 3/8" | 18306 | 3800154003356 | 10/600 | X | X |
| 1/2" | 1866 | 3800154003363 | 10/500 | X | X |
| 3/4" | 18202 | 3800154003370 | 10/350 | X | X |
| 1" | 18203 | 3800154003387 | 20/400 | X | X |

КОЛЯНО МЕДИНГ ХРОМ ЖЖ

ELBOW BRASS CHROME PLATED FF



| Размер Dimension | Арт. № Item № | Баркод Barcode | | | |
|---------------------|------------------|-------------------|--------|---|---|
| 3/8" | 1854 | 3800154003400 | 10/300 | X | X |
| 1/2" | 1855 | 3800154003417 | 10/160 | X | X |
| 1/2" TM | 181855 | 3800154033209 | 10/160 | ✓ | X |
| 3/4" | 1856 | 3800154003424 | 10/90 | X | X |
| 1" | 1881 | 3800154003431 | 10/70 | X | X |

КОЛЯНО РЕДУКТОР МЕДИНГ ХРОМ ЖЖ

ELBOW REDUCER BRASS CHROME PLATED FF



| Размер Dimension | Арт. № Item № | Баркод Barcode | | | |
|---------------------|------------------|-------------------|--------|---|---|
| 3/4" * 1/2" | 18225 | 3800154023187 | 10/120 | X | X |
| 1" * 1/2" | 18209 | 3800154025709 | 10/100 | X | X |
| 1" * 3/4" | 18210 | 3800154025716 | 10/100 | X | X |

THS[®]
THERMOSTYLE



МЕДИНГОВИ ХРОМИРАНИ ФИТИНГИ BRASS FITTINGS CHROME PLATED

КОЛЯНО НИПЕЛ МЕДИНГ ХРОМ МЖ ELBOW BRASS CHROME PLATED FM



| Размер Dimension | Арт. № Item № | Баркод Barcode | | | |
|---------------------|------------------|-------------------|--------|---|---|
| 3/8" | 1857 | 3800154003448 | 10/300 | X | X |
| 1/2" | 1858 | 3800154003455 | 10/160 | X | X |
| 1/2" TM | 181858 | 3800154033223 | 10/160 | ✓ | X |
| 3/4" | 1859 | 3800154003462 | 10/100 | X | X |
| 1" | 1882 | 3800154003479 | 10/70 | X | X |

КОЛЯНО РЕДУКТОР МЕДИНГ ХРОМ ЖМ ELBOW REDUCER BRASS CHROME PLATED FM



| Размер Dimension | Арт. № Item № | Баркод Barcode | | | |
|---------------------|------------------|-------------------|--------|---|---|
| 1/2" * 3/4" | 18211 | 3800154024320 | 10/150 | X | X |

КОЛЯНО МЕДИНГ ХРОМ ММ ELBOW BRASS CHROME PLATED MM



| Размер Dimension | Арт. № Item № | Баркод Barcode | | | |
|---------------------|------------------|-------------------|--------|---|---|
| 1/2" | 1851 | 3800154003486 | 10/200 | X | X |
| 3/4" | 18212 | 3800154003493 | 10/100 | X | X |

ТРОЙНИК МЕДИНГ ХРОМ ЖЖЖ TEE BRASS CHROME PLATED FFF



| Размер Dimension | Арт. № Item № | Баркод Barcode | | | |
|---------------------|------------------|-------------------|--------|---|---|
| 3/8" | 1860 | 3800154003509 | 10/180 | X | X |
| 1/2" | 1861 | 3800154003516 | 10/140 | X | X |
| 1/2" TM | 181861 | 3800154033230 | 10/140 | ✓ | X |
| 3/4" | 1862 | 3800154003523 | 10/60 | X | X |
| 1" | 1880 | 3800154003530 | 10/40 | X | X |

ТРОЙНИК РЕДУКТИВЕН МЕДИНГ ХРОМ ЖЖЖ TEE REDUCER BRASS CHROME PLATED FFF



| Размер Dimension | Арт. № Item № | Баркод Barcode | | | |
|---------------------|------------------|-------------------|--------|---|---|
| 3/4" * 1/2" * 3/4" | 18214 | 3800154025723 | 10/120 | X | X |
| 1" * 1/2" * 1" | 18215 | 3800154025730 | 10/80 | X | X |
| 1" * 3/4" * 1" | 18222 | 3800154025747 | 10/70 | X | X |

ТРОЙНИК МЕДИНГ ХРОМ МММ TEE BRASS CHROME PLATED MMM





| Размер Dimension | Арт. № Item № | Баркод Barcode | | | |
|---------------------|------------------|-------------------|--------|---|---|
| 1/2" | 18219 | 3800154003547 | 10/150 | X | X |
| 3/4" | 18220 | 3800154003554 | 10/70 | X | X |
| 1" | 18221 | 3800154003561 | 10/140 | X | X |

МЕСИНГОВИ ХРОМИРАНИ ФИТИНГИ BRASS FITTINGS CHROME PLATED

ТРОЙНИК МЕСИНГ ХРОМ ЖМЖ TEE BRASS CHROME PLATED FMF



| Размер Dimension | Арт. № Item № | Баркод Barcode |  |  |  |
|---------------------|------------------|-------------------|---|---|---|
| 1/2" * 1/2" * 1/2" | 18216 | 3800154003578 | 10/120 | X | X |
| 3/4" * 3/4" * 3/4" | 18218 | 3800154025761 | 10/80 | X | X |



ТРОЙНИК РЕДУКТИВЕН МЕСИНГ ХРОМ ЖМЖ TEE REDUCER BRASS CHROME PLATED FMF



| Размер Dimension | Арт. № Item № | Баркод Barcode |  |  |  |
|---------------------|------------------|-------------------|---|---|---|
| 3/4" * 1/2" * 3/4" | 18217 | 3800154025754 | 10/120 | X | X |



КРЪСТАЧКА МЕСИНГ ХРОМ CROSS BRASS CHROME PLATED

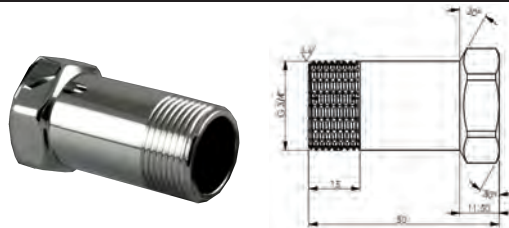

| Размер Dimension | Арт. № Item № | Баркод Barcode |  |  |  |
|---------------------|------------------|-------------------|---|---|---|
| 1/2" | 18201 | 3800154003394 | 10/90 | X | X |
| 3/4" | 186108 | 3800154023132 | 10/60 | X | X |

МУФА НИПЕЛ УДЪЛЖИТЕЛ МЕСИНГ ХРОМ BRASS SOCKET NIPPEL EXTENSION



| Размер Dimension | Арт. № Item № | Баркод Barcode |  |  |  |
|---------------------|------------------|-------------------|---|---|---|
| 3/4" x 50 mm | 8488 | 3800154032547 | 1/100 | X | X |



TMS[®]
THERMOSTYLE







МЕСИНГОВИ ФИТИНГИ BRASS FITINGS

УДЪЛЖИТЕЛ МЕСИНГ ПОЛИРАН 1/2" BRASS CHROME POLISHED EXTENSION 1/2"



| Размер Dimension | Арт. № Item № | Баркод Barcode | | | |
|---------------------|------------------|-------------------|--------|--|---|
| 1/2" * 10 mm | 19092 | 3800154031786 | 10/400 | | ✓ |
| 1/2" * 15 mm | 19093 | 3800154031793 | 10/300 | | ✓ |
| 1/2" * 20 mm | 19094 | 3800154031809 | 10/280 | | ✓ |
| 1/2" * 25 mm | 19095 | 3800154031816 | 10/240 | | ✓ |
| 1/2" * 30 mm | 19096 | 3800154031823 | 10/240 | | ✓ |
| 1/2" * 40 mm | 19097 | 3800154031830 | 10/180 | | ✓ |
| 1/2" * 50 mm | 19098 | 3800154031847 | 10/140 | | ✓ |
| 1/2" * 60 mm | 19099 | 3800154031854 | 10/120 | | ✓ |
| 1/2" * 70 mm | 190100 | 3800154031861 | 10/110 | | ✓ |
| 1/2" * 80 mm | 190101 | 3800154031878 | 10/110 | | ✓ |
| 1/2" * 90 mm | 190102 | 3800154031885 | 10/100 | | ✓ |
| 1/2" * 100 mm | 190103 | 3800154031892 | 10/100 | | ✓ |

УДЪЛЖИТЕЛ МЕСИНГ ШАГРЕН 1/2" BRASS EXTENSION 1/2"



| Размер Dimension | Арт. № Item № | Баркод Barcode | | | |
|---------------------|------------------|-------------------|--------|--|---|
| 1/2" * 10 mm | 197092 | 3800154031908 | 10/250 | | ✓ |
| 1/2" * 15 mm | 197093 | 3800154031915 | 10/250 | | ✓ |
| 1/2" * 20 mm | 197094 | 3800154031922 | 10/250 | | ✓ |
| 1/2" * 25 mm | 197095 | 3800154031939 | 10/250 | | ✓ |
| 1/2" * 30 mm | 197096 | 3800154031946 | 10/250 | | ✓ |
| 1/2" * 40 mm | 197097 | 3800154031953 | 10/140 | | ✓ |
| 1/2" * 50 mm | 197098 | 3800154031960 | 10/140 | | ✓ |
| 1/2" * 60 mm | 197099 | 3800154031977 | 10/140 | | ✓ |

УДЪЛЖИТЕЛ МЕСИНГ ШАГРЕН 3/4" BRASS EXTENSION 3/4"



| Размер Dimension | Арт. № Item № | Баркод Barcode | | | |
|---------------------|------------------|-------------------|--------|--|---|
| 3/4" * 10 mm | 19104 | 3800154031984 | 10/200 | | ✓ |
| 3/4" * 15 mm | 19105 | 3800154031991 | 10/350 | | ✓ |
| 3/4" * 20 mm | 19106 | 3800154032004 | 10/140 | | ✓ |
| 3/4" * 25 mm | 19107 | 3800154032011 | 10/200 | | ✓ |
| 3/4" * 30 mm | 19108 | 3800154032028 | 10/350 | | ✓ |
| 3/4" * 40 mm | 19109 | 3800154032035 | 10/180 | | ✓ |
| 3/4" * 50 mm | 19110 | 3800154032042 | 10/150 | | ✓ |
| 3/4" * 60 mm | 19111 | 3800154032059 | 10/100 | | ✓ |

УДЪЛЖИТЕЛ МЕСИНГ ШАГРЕН 1" BRASS EXTENSION 1"



| Размер Dimension | Арт. № Item № | Баркод Barcode | | | |
|---------------------|------------------|-------------------|--------|--|---|
| 1" * 10 mm | 198348 | 3800154032066 | 10/200 | | ✓ |
| 1" * 15 mm | 198349 | 3800154032073 | 10/150 | | ✓ |
| 1" * 20 mm | 198350 | 3800154032080 | 10/130 | | ✓ |
| 1" * 25 mm | 198351 | 3800154032097 | 10/120 | | ✓ |
| 1" * 30 mm | 198352 | 3800154032103 | 10/100 | | ✓ |
| 1" * 40 mm | 198353 | 3800154032110 | 10/80 | | ✓ |
| 1" * 50 mm | 198354 | 3800154032127 | 10/70 | | ✓ |

МЕСИНГОВИ ФИТИНГИ BRASS FITINGS

НИПЕЛ МЕСИНГ NIPPEL BRASS



| Размер Dimension | Арт. № Item № | Баркод Barcode | | | |
|---------------------|------------------|-------------------|--------|---|--|
| 3/8" | 1967 | 3800154028557 | 10/600 | X | |
| 1/2" | 1968 | 3800154022647 | 10/400 | X | |
| 3/4" | 1969 | 3800154022654 | 10/200 | X | |
| 1" | 1970 | 3800154022661 | 10/120 | X | |
| 1 1/4" | 19307 | 3800154022678 | 5/60 | X | |
| 1 1/2" | 19308 | 3800154022685 | 5/45 | X | |
| 2" | 19309 | 3800154022692 | 4/36 | X | |

МУФА МЕСИНГ SOCKET BRASS



| Размер Dimension | Арт. № Item № | Баркод Barcode | | | |
|---------------------|------------------|-------------------|--------|---|--|
| 3/8" | 1943 | 3800154028618 | 10/300 | X | |
| 1/2" | 1973 | 3800154022470 | 10/250 | X | |
| 3/4" | 1974 | 3800154022487 | 10/150 | X | |
| 1" | 1975 | 3800154022494 | 10/100 | X | |
| 1 1/4" | 19301 | 3800154022500 | 5/45 | X | |
| 1 1/2" | 196135 | 3800154022517 | 5/40 | X | |
| 2" | 196136 | 3800154022524 | 2/30 | X | |

МУФА НИПЕЛ РЕДУКТИВНА МЕСИНГ МЖ SOCKET NIPPEL BRASS FM



| Размер Dimension | Арт. № Item № | Баркод Barcode | | | |
|---------------------|------------------|-------------------|--------|---|--|
| 1/2" * 3/8" | 1976 | 3800154028571 | 10/450 | X | |
| 3/4" * 1/2" | 1977 | 3800154022531 | 10/250 | X | |
| 1" * 3/4" | 19207 | 3800154022548 | 10/120 | X | |
| 1 1/4" * 1" | 196182 | 3800154023248 | 5/60 | X | |

НИПЕЛ РЕДУКТИВЕН МЕСИНГ NIPPEL REDUCER BRASS



| Размер Dimension | Арт. № Item № | Баркод Barcode | | | |
|---------------------|------------------|-------------------|--------|---|--|
| 1/2" * 3/8" | 1971 | 3800154022708 | 10/400 | X | |
| 3/4" * 1/2" | 1972 | 3800154022715 | 10/250 | X | |
| 1" * 1/2" | 1950 | 3800154022722 | 10/180 | X | |
| 1" * 3/4" | 1916 | 3800154022739 | 10/150 | X | |
| 1 1/4" * 1/2" | 19632 | 3800154022760 | 10/80 | X | |
| 1 1/4" * 3/4" | 19631 | 3800154022753 | 10/80 | X | |
| 1 1/4" * 1" | 19630 | 3800154022746 | 10/80 | X | |
| 1 1/2" * 3/4" | 19635 | 3800154022791 | 5/50 | X | |
| 1 1/2" * 1" | 19634 | 3800154022784 | 5/50 | X | |
| 1 1/2" * 1 1/4" | 19633 | 3800154022777 | 5/45 | X | |
| 2" * 1" | 19638 | 3800154022821 | 5/40 | X | |
| 2" * 1 1/4" | 19637 | 3800154022814 | 5/40 | X | |
| 2" * 1 1/2" | 19636 | 3800154022807 | 5/40 | X | |

МУФА РЕДУКТИВНА МЕСИНГ SOCKET REDUCER BRASS



| Размер Dimension | Арт. № Item № | Баркод Barcode | | | |
|---------------------|------------------|-------------------|--------|---|--|
| 3/4" * 1/2" | 1942 | 3800154023231 | 10/200 | X | |
| 1 1/4" * 1" | 199216 | 2000001992166 | 5/60 | X | |

ТРОЙНИК МММ TEE BRASS MMM



| Размер Dimension | Арт. № Item № | Баркод Barcode | | | |
|---------------------|------------------|-------------------|--------|---|--|
| 1/2" | 19219 | 3800154040412 | 10/150 | X | |
| 3/4" | 19220 | 3800154040429 | 10/70 | X | |

THS
THERMOSTYLE



МЕДИНГОВИ ФИТИНГИ BRASS FITINGS

ВРН МЕДИНГ МЖ BUSHING BRASS MF



| Размер Dimension | Арт. № Item № | Баркод Barcode | | | |
|---------------------|------------------|-------------------|--------|---|---|
| 1/2" * 1/4" | 19300 | 3800154028564 | 10/600 | X | X |
| 1/2" * 3/8" | 1978 | 3800154022838 | 10/600 | X | X |
| 3/4" * 1/2" | 1979 | 3800154022845 | 10/400 | X | X |
| 1" * 1/2" | 19200 | 3800154022852 | 10/200 | X | X |
| 1" * 3/4" | 199 | 3800154022869 | 10/200 | X | X |
| 1 1/4" * 3/4" | 19223 | 3800154022883 | 10/120 | X | X |
| 1 1/4" * 1" | 19224 | 3800154022876 | 10/120 | X | X |
| 1 1/2" * 1" | 1988 | 3800154022906 | 10/70 | X | X |
| 1 1/2" * 1 1/4" | 1987 | 3800154022890 | 10/70 | X | X |
| 2" * 3/4" | 1989 | 3800154022913 | 5/45 | X | X |
| 2" * 1" | 1990 | 3800154022920 | 5/45 | X | X |
| 2" * 1 1/4" | 1991 | 3800154022937 | 5/45 | X | X |
| 2" * 1 1/2" | 1992 | 3800154022944 | 5/45 | X | X |

КАПА МЕДИНГ CAP BRASS FEMALE



| Размер Dimension | Арт. № Item № | Баркод Barcode | | | |
|---------------------|------------------|-------------------|--------|---|---|
| 1/2" | 1966 | 3800154022951 | 10/500 | X | X |
| 3/4" | 19202 | 3800154022968 | 10/350 | X | X |
| 1" | 19203 | 3800154022975 | 10/200 | X | X |
| 1 1/4" | 196157 | 3800154022982 | 10/120 | X | X |
| 1 1/2" | 196158 | 3800154022999 | 10/80 | X | X |
| 2" | 196159 | 3800154023002 | 5/60 | X | X |

ТАПА МЕДИНГ CAP BRASS MALE



| Размер Dimension | Арт. № Item № | Баркод Barcode | | | |
|---------------------|------------------|-------------------|--------|---|---|
| 1/2" | 1964 | 3800154023019 | 10/600 | X | X |
| 3/4" | 1965 | 3800154023026 | 10/400 | X | X |
| 1" | 19204 | 3800154023033 | 10/240 | X | X |

КОЛЯНО МЕДИНГ ЖЖ ELBOW BRASS FF



| Размер Dimension | Арт. № Item № | Баркод Barcode | | | |
|---------------------|------------------|-------------------|--------|---|---|
| 3/8" | 1954 | 3800154028588 | 10/300 | X | X |
| 1/2" | 1955 | 3800154022555 | 10/160 | X | X |
| 3/4" | 1956 | 3800154022562 | 10/90 | X | X |
| 1" | 1981 | 3800154022579 | 5/50 | X | X |

КОЛЯНО МЕДИНГ ЖМ ELBOW BRASS FM



| Размер Dimension | Арт. № Item № | Баркод Barcode | | | |
|---------------------|------------------|-------------------|--------|---|---|
| 3/8" | 1957 | 3800154028595 | 10/300 | X | X |
| 1/2" | 1958 | 3800154022586 | 10/160 | X | X |
| 3/4" | 1959 | 3800154022593 | 10/100 | X | X |
| 1" | 1982 | 3800154022609 | 5/70 | X | X |

ТРОЙНИК МЕДИНГ ЖЖЖ TEE BRASS FFF



| Размер Dimension | Арт. № Item № | Баркод Barcode | | | |
|---------------------|------------------|-------------------|--------|---|---|
| 3/8" | 1960 | 3800154028601 | 10/180 | X | X |
| 1/2" | 1961 | 3800154022616 | 10/100 | X | X |
| 3/4" | 1962 | 3800154022623 | 5/60 | X | X |
| 1" | 1980 | 3800154022630 | 5/40 | X | X |

THS
THERMOSTYLE



МЕДИНГОВИ НИКЕЛИРАНИ ФИТИНГИ

BRASS FITINGS NICKEL PLATED

НИПЕЛ МЕДИНГ НИКЕЛ

NIPPEL BRASS NICKEL PLATED



| Размер Dimension | Арт. № Item № | Баркод Barcode | | | |
|---------------------|------------------|-------------------|--------|---|---|
| 3/8" | 2067 | 3800154024566 | 10/600 | X | X |
| 1/2" | 2068 | 3800154024573 | 10/400 | X | X |
| 3/4" | 2069 | 3800154024580 | 10/200 | X | X |
| 1" | 2070 | 3800154024597 | 10/120 | X | X |

НИПЕЛ РЕДУКТИВЕН МЕДИНГ НИКЕЛ

NIPPEL REDUCING BRASS NICKEL PLATED



| Размер Dimension | Арт. № Item № | Баркод Barcode | | | |
|---------------------|------------------|-------------------|--------|---|---|
| 1/2" * 3/8" | 2071 | 3800154024603 | 10/400 | X | X |
| 3/4" * 1/2" | 2072 | 3800154024610 | 10/250 | X | X |

МУФА МЕДИНГ НИКЕЛ ЖЖ

SOCKET BRASS NICKEL PLATED FF



| Размер Dimension | Арт. № Item № | Баркод Barcode | | | |
|---------------------|------------------|-------------------|--------|---|---|
| 1/2" | 2073 | 3800154024627 | 10/250 | X | X |
| 3/4" | 2074 | 3800154024634 | 10/150 | X | X |
| 1" | 2075 | 3800154024641 | 10/100 | X | X |

МУФА НИПЕЛ МЕДИНГ НИКЕЛ МЖ

SOCKET NIPPEL BRASS NICKEL PLATED FM



| Размер Dimension | Арт. № Item № | Баркод Barcode | | | |
|---------------------|------------------|-------------------|--------|---|---|
| 1/2" * 3/8" | 2076 | 3800154024658 | 10/450 | X | X |
| 3/4" * 1/2" | 2077 | 3800154024665 | 10/250 | X | X |

МУФА РЕДУКТИВНА МЕДИНГ НИКЕЛ

SOCKET REDUCER BRASS NICKEL PLATED



| Размер Dimension | Арт. № Item № | Баркод Barcode | | | |
|---------------------|------------------|-------------------|--------|---|---|
| 1/2" * 3/8" | 2041 | 3800154024672 | 10/300 | X | X |
| 3/4" * 1/2" | 20421 | 3800154024689 | 10/200 | X | X |

ВРН МЕДИНГ НИКЕЛ МЖ

BUSHING BRASS NICKEL PLATED MF



| Размер Dimension | Арт. № Item № | Баркод Barcode | | | |
|---------------------|------------------|-------------------|--------|---|---|
| 1/2" x 1/4" | 20300 | 3800154045400 | 10/600 | X | X |
| 1/2" * 3/8" | 2078 | 3800154024696 | 10/600 | X | X |
| 3/4" * 1/2" | 2079 | 3800154024702 | 10/400 | X | X |

МЕСИНГОВИ НИКЕЛИРАНИ ФИТИНГИ BRASS FITINGS NICKEL PLATED

ТАПА МЕСИНГ НИКЕЛ CAP BRASS NICKEL PLATED MALE



| Размер Dimension | Арт. № Item № | Баркод Barcode | | | |
|---------------------|------------------|-------------------|--------|---|---|
| 1/2" | 2064 | 3800154024719 | 10/600 | X | X |
| 3/4" | 2065 | 3800154024726 | 10/400 | X | X |
| 1" | 2024 | 3800154024733 | 10/240 | X | X |

КАПА МЕСИНГ НИКЕЛ CAP BRASS NICKEL PLATED FEMALE

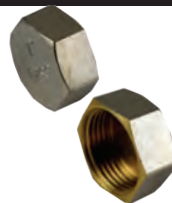

| Размер Dimension | Арт. № Item № | Баркод Barcode | | | |
|---------------------|------------------|-------------------|--------|---|---|
| 1/2" | 2066 | 3800154024740 | 10/500 | X | X |
| 3/4" | 2022 | 3800154024757 | 10/350 | X | X |
| 1" | 2023 | 3800154024764 | 10/200 | X | X |

КОЛЯНО МЕСИНГ НИКЕЛ ЖЖ ELBOW BRASS NICKEL PLATED FF



| Размер Dimension | Арт. № Item № | Баркод Barcode | | | |
|---------------------|------------------|-------------------|--------|---|---|
| 3/8" | 2026 | 3800154024771 | 10/300 | X | X |
| 1/2" | 2055 | 3800154024788 | 10/160 | X | X |
| 3/4" | 2056 | 3800154024795 | 10/90 | X | X |
| 1" | 2081 | 3800154024801 | 5/50 | X | X |

КОЛЯНО НИПЕЛ МЕСИНГ НИКЕЛ МЖ ELBOW BRASS NICKEL PLATED FM



| Размер Dimension | Арт. № Item № | Баркод Barcode | | | |
|---------------------|------------------|-------------------|--------|---|---|
| 3/8" | 2057 | 3800154028625 | 10/300 | X | X |
| 1/2" | 2090 | 3800154024818 | 10/160 | X | X |
| 3/4" | 2091 | 3800154024825 | 10/100 | X | X |
| 1" | 2082 | 3800154024832 | 5/70 | X | X |

ТРОЙНИК МЕСИНГ НИКЕЛ ЖЖЖ TEE BRASS NICKEL PLATED FFF



| Размер Dimension | Арт. № Item № | Баркод Barcode | | | |
|---------------------|------------------|-------------------|--------|---|---|
| 3/8" | 2051 | 3800154024849 | 10/180 | X | X |
| 1/2" | 2061 | 3800154024856 | 10/100 | X | X |
| 3/4" | 2062 | 3800154024863 | 10/60 | X | X |
| 1" | 2080 | 3800154024870 | 5/40 | X | X |

THS
THERMOSTYLE



МЕСИНГОВИ ХОЛЕНДРИ И ПРЕДПАЗНИ ВЕНТИЛИ

BRASS UNIONS AND SAFETY VALVES

ХОЛЕНДЪР ПРАВ РАДИАТОРЕН МЕСИНГ НИКЕЛ

STRAIGHT UNION WITH EXTENSION BRASS NICKEL PLATED FM



| Размер Dimension | Арт. № Item № | Баркод Barcode | | | |
|---------------------|------------------|-------------------|--------|---|---|
| 1/2" | 115 | 3800154007873 | 10/140 | X | X |
| 3/4" | 116 | 3800154007880 | 5/80 | X | X |
| 1" | 117 | 3800154007897 | 5/40 | X | X |

ХОЛЕНДЪР ЪГЛОВ РАДИАТОРЕН МЕСИНГ НИКЕЛ

ANGLE UNION WITH EXTENSION BRASS NICKEL PLATED FM



| Размер Dimension | Арт. № Item № | Баркод Barcode | | | |
|---------------------|------------------|-------------------|--------|---|---|
| 1/2" | 1036 | 3800154007903 | 10/100 | X | X |
| 3/4" | 1037 | 3800154007910 | 5/60 | X | X |
| 1" | 1090 | 3800154007927 | 5/25 | X | X |

ХОЛЕНДЪР ПРАВ РАДИАТОРЕН МЕСИНГ

STRAIGHT UNION WITH EXTENSION BRASS FM



| Размер Dimension | Арт. № Item № | Баркод Barcode | | | |
|---------------------|------------------|-------------------|--------|---|---|
| 1/2" | 19115 | 3800154028496 | 10/140 | X | X |
| 3/4" | 19116 | 3800154028502 | 5/80 | X | X |
| 1" | 19117 | 3800154028519 | 5/40 | X | X |

ХОЛЕНДЪР ЪГЛОВ РАДИАТОРЕН МЕСИНГ

ANGLE UNION WITH EXTENSION BRASS FM



| Размер Dimension | Арт. № Item № | Баркод Barcode | | | |
|---------------------|------------------|-------------------|--------|---|---|
| 1/2" | 191036 | 3800154028526 | 10/100 | X | X |
| 3/4" | 191037 | 3800154028533 | 5/60 | X | X |
| 1" | 1090 | 3800154007927 | 5/25 | X | X |

ПРЕДПАЗЕН ВЕНТИЛ ЗА БОЙЛЕР

SAFETY BRASS VALVE



| Размер Dimension | Арт. № Item № | Баркод Barcode | | | |
|---------------------|------------------|-------------------|------|--|--|
| 1/2" | 166 | 3800154008887 | 1/84 | | |

ПРЕДПАЗЕН ВЕНТИЛ ЗА БОЙЛЕР С ЛОСТЧЕ

SAFETY BRASS VALVE WITH PLATE



| Размер Dimension | Арт. № Item № | Баркод Barcode | | | |
|---------------------|------------------|-------------------|------|--|--|
| 1/2" | 167 | 3800154008894 | 1/84 | | |



Предпазният вентил е фабрично настроен на 8 бара - за артикули № 166 и № 167
The safety valve is set to 8 bars. - items № 166 and № 167

TMS[®]
THERMOSTYLE





ОБОРУДВАНЕ ЗА БАНЯ
BATHROOM EQUIPMENT

Rainbow



Blackmatt



Rose



Rose

МЕСИНГОВИ СМЕСИТЕЛИ BRASS MIXERS

**СМЕСИТЕЛ ЗА ДУШ - ПЪЛЕН СЕТ СЕРИЯ ROSE
BATH AND SHOWER MIXER FULL SET SERIES ROSE**

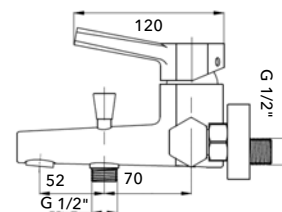
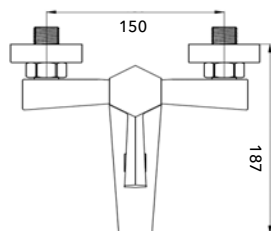
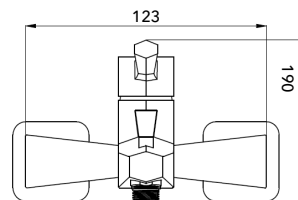

| Размер Dimension | Арт. № Item № | Баркод Barcode | | | |
|---------------------|------------------|-------------------|-----|--|--|
| Ø 35 | 10004 | 3800154040573 | 1/4 | | |

**СМЕСИТЕЛ ЗА МИВКА К-Т С ВИТЛО СЕРИЯ ROSE
BASIN SET WITH POP-UP SERIES ROSE**

**СПИРАТЕЛЕН КРАН СЕРИЯ ROSE
BRASS STOP VALVE SERIES ROSE**



| Размер Dimension | Арт. № Item № | Баркод Barcode | | | |
|---------------------|------------------|-------------------|------|--|--|
| Ø 35 | 10005 | 3800154040566 | 1/10 | | |

| Размер Dimension | Арт. № Item № | Баркод Barcode | | | |
|---------------------|------------------|-------------------|-------|--|--|
| 1/2" * 1/2" | 10006 | 3800154040580 | 1/200 | | |

The High Standard bathroom equipment for new experience

TMS
THERMOSTYLE



МЕСИНГОВИ СМЕСИТЕЛИ
BRASS MIXERS

Rainbow

СМЕСИТЕЛ ЗА ДУШ - ПЪЛЕН СЕТ СЕРИЯ RAINBOW
BATH AND SHOWER MIXER FULL SET SERIES RAINBOW

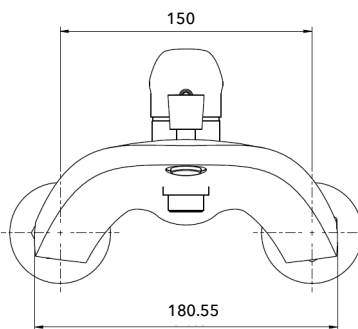
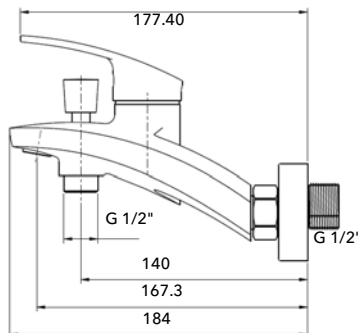
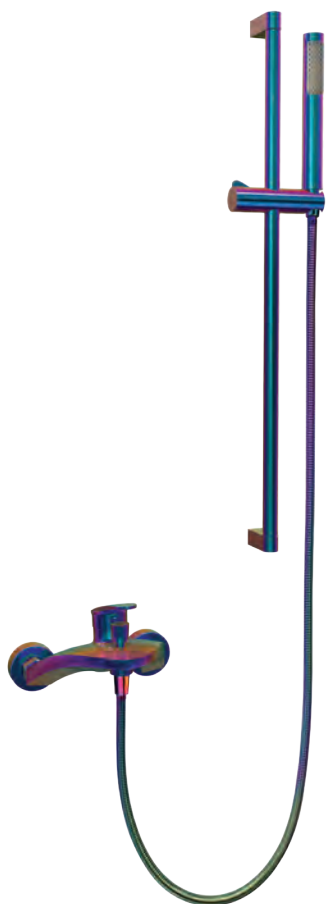

| Размер Dimension | Арт. № Item № | Баркод Barcode | | | |
|---------------------|------------------|-------------------|-----|--|--|
| Ø 35 | 99611 | 3800154004186 | 1/4 | | |

СМЕСИТЕЛ ЗА МИВКА СТОЯЩ БАНЯ КОМПЛЕКТ С ВИТЛО СЕРИЯ RAINBOW
BASIN SET WITH POP UP SERIES RAINBOW

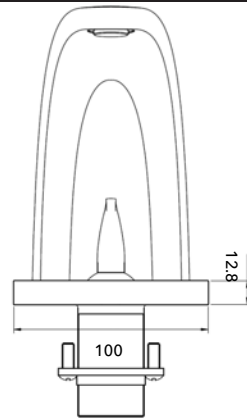
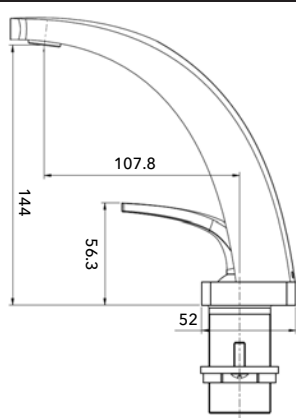
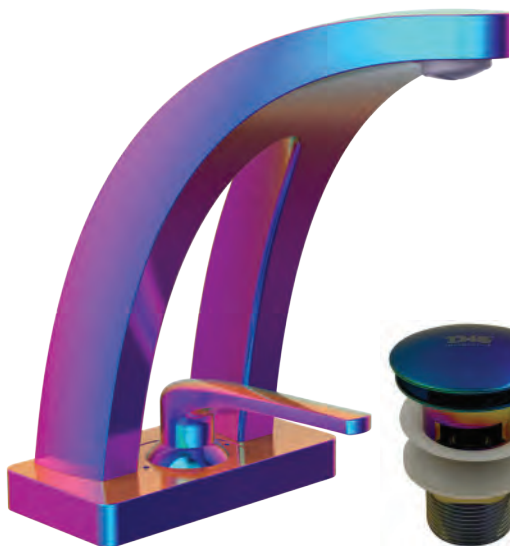

| Размер Dimension | Арт. № Item № | Баркод Barcode | | | |
|---------------------|------------------|-------------------|-----|--|--|
| Ø 25 | 99612 | 3800154004179 | 1/4 | | |

The High Standard bathroom equipment for new experience



ДОЗАТОР ЗА ТЕЧЕН САПУН СЕРИЯ RAINBOW SOAP DISPENSER & HOLDER SERIES RAINBOW



| Размер Dimension | Арт. № Item № | Баркод Barcode | | |
|---------------------|------------------|-------------------|-----|--|
| | 99617 | 3800154004230 | 1/2 | |

ЧЕТКА ЗА WC ЗА СТЕНА СЕРИЯ RAINBOW TOILET BRUSH & HOLDER FOR WC SERIES RAINBOW



| Размер Dimension | Арт. № Item № | Баркод Barcode | | |
|---------------------|------------------|-------------------|------|--|
| | 99618 | 3800154004247 | 1/20 | |

ДЪРЖАЧ ЗА ТООЛЕТНА ХАРТИЯ СЕРИЯ RAINBOW HOLDER FOR TOILET PAPPER SERIES RAINBOW

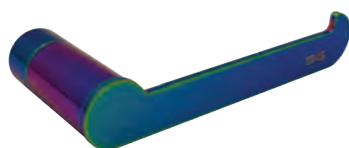

| Размер Dimension | Арт. № Item № | Баркод Barcode | | |
|---------------------|------------------|-------------------|------|--|
| L167 мм | 99615 | 3800154004216 | 1/50 | |

ЗАКАЧАЛКА СЕРИЯ RAINBOW ROBE HOOK SERIES RAINBOW

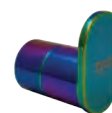

| Размер Dimension | Арт. № Item № | Баркод Barcode | | |
|---------------------|------------------|-------------------|-------|--|
| | 99616 | 3800154004223 | 1/100 | |

ОКАЧВАНЕ ЗА ХАВЛИЯ СЕРИЯ RAINBOW RAINBOW TOWEL HANGING

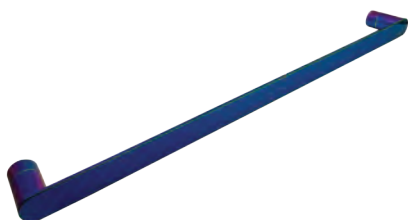

| Размер Dimension | Арт. № Item № | Баркод Barcode | | |
|---------------------|------------------|-------------------|------|--|
| L632мм | 99614 | 3800154004209 | 1/20 | |

ПОДОВ СИФОН С КЛАПА СЕРИЯ RAINBOW FLOOR DRAINER SERIES RAINBOW

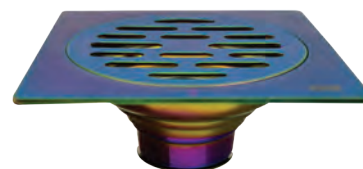

| Размер Dimension | Арт. № Item № | Баркод Barcode | | |
|---------------------|------------------|-------------------|------|--|
| Ø50- 100mmx100mm | 99613 | 3800154004193 | 1/40 | |

The High Standard bathroom equipment for new experience

МЕДИНГОВИ СМЕСИТЕЛИ
BRASS MIXERS

Blackmatt

СМЕСИТЕЛ ЗА ДУШ - ПЪЛЕН СЕТ СЕРИЯ BLACKMATT
BATH AND SHOWER MIXER FULL SET SERIES BLACKMATT

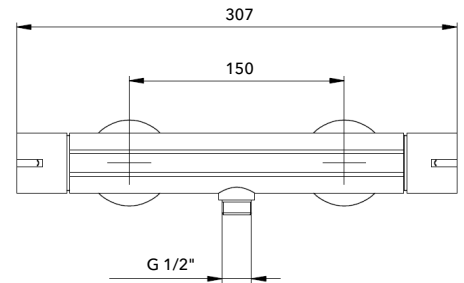
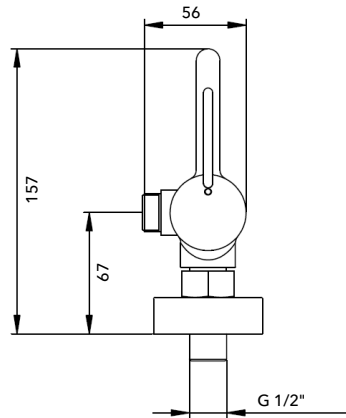

| Размер Dimension | Арт. № Item № | Баркод Barcode | | | |
|---------------------|------------------|-------------------|-----|--|--|
| Ø 30 | 9969 | 3800154004254 | 1/4 | | |

СМЕСИТЕЛ ЗА МИВКА СТОЯЩ ЗА БАНЯ СЕРИЯ BLACKMATT
BASIN SERIES BLACKMATT

ПОДОВ СИФОН С КЛАПА СЕРИЯ BLACKMATT
FLOOR DRAINER SERIES BLACKMATT

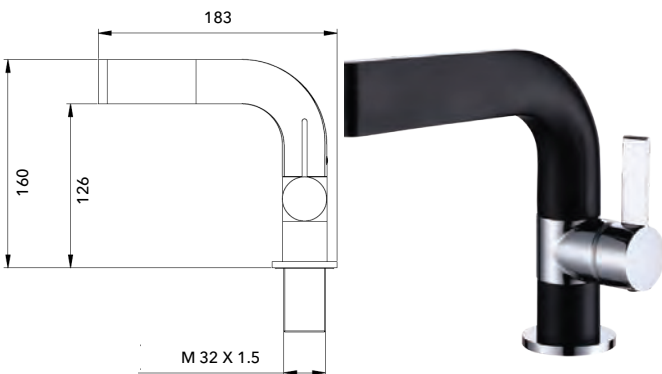

| Размер Dimension | Арт. № Item № | Баркод Barcode | | | |
|---------------------|------------------|-------------------|------|--|--|
| Ø 25 | 9970 | 3800154004261 | 1/10 | | |

| Размер Dimension | Арт. № Item № | Баркод Barcode | | | |
|---------------------|------------------|-------------------|------|--|--|
| Ø50- 100x100mm | 9971 | 3800154004278 | 1/40 | | |

The High Standard bathroom equipment for new experience





**ЕДНОРЪКОХВАТКОВ ИНТИМЕН СМЕСИТЕЛ ЗА ВЪНШЕН МОНТАЖ
СЪС ЗАТВАРЯЩ МЕХАНИЗЪМ T.H.S by SEDAL
SHATAFF FULL SET WITH CARTAGE T.H.S by SEDAL**

Пълен комплект готов за монтаж и експлоатация, включващ:

1. Компактен едноръкохватков смесител за нормален външен монтаж, включващ магнитен държач за душчето.
- Междуосово разстояние за монтаж - 10 cm;
- Затварящ керамичен механизъм 25 mm - T.H.S by Sedal;
2. Метален хигиенен стоп душ 1/2" с магнитна глава, необходима за прихващане към тялото;
3. Шлаух 1/2" 120 cm с двойна оплетка и месингови накрайници. Шлаухът в комплекта е с функция ANTI-TWIST, с помощта на която се предотвратява усукването на шлауха;
4. Масивни месингови розетки с диаметър 60 mm и дълбочина 21mm - 2 бр.;
5. Присъединителни ексцентрици 1/2" * 3/4" - 2 бр.;
6. Луксозна кутия, гаранционна карта и инструкция за експлоатация.



**Магнитно прикрепване на стоп душа.
Magnetic attachment of the stop shower.**

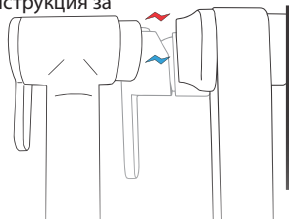

Complete ready-to-install and operating kit including:

1. Compact single handle mixer for normal outdoor installation including magnetic shower holder.
- Central distance for instalation - 10 cm;
- 25 mm ceramic cartage - T.H.S by Sedal;
2. Metal hygienic stop shower 1/2" with magnetic head required for attaching to the body;
3. Shower hose 1/2" 120 cm with double braid and brass nuts. The hose has ANTI-TWIST function, which prevents the hose from twisting;
4. Massive brass rosettes with a diameter of 60 mm and a depth of 21 mm - 2 pcs;
5. Connection eccentrics 1/2" * 3/4" - 2 pcs;
6. Luxury box, warranty card and manual instruction.



| Цвят Color | Арт. № Item № | Баркод Barcode | | | |
|------------------------|------------------|-------------------|------|--|---|
| Черен мат / Black matt | 8486 | 3800154032523 | 1/20 | | ✓ |
| Хром / Chrome | 8487 | 3800154032530 | 1/20 | | ✓ |



T.H.S.
THERMOSTYLE



МЕДИНГОВИ СМЕСИТЕЛИ

BRASS MIXERS

PHILIPPOLIS



| | | | | |
|------------------|-------------------|------|--|--|
| Арт. № Item № | Баркод Barcode | | | |
| 99659 | 3800154047091 | 1/10 | | |



| | | | | |
|------------------|-------------------|------|--|--|
| Арт. № Item № | Баркод Barcode | | | |
| 99660 | 3800154047114 | 1/10 | | |



| | | | | |
|------------------|-------------------|------|--|--|
| Арт. № Item № | Баркод Barcode | | | |
| 99658 | 3800154047077 | 1/10 | | |

PLISKA BLACK



| | | | | |
|------------------|-------------------|------|--|--|
| Арт. № Item № | Баркод Barcode | | | |
| 99683 | 3800154047565 | 1/10 | | |



| | | | | |
|------------------|-------------------|------|--|--|
| Арт. № Item № | Баркод Barcode | | | |
| 99682 | 3800154047541 | 1/10 | | |

PLISKA WHITE



| | | | | |
|------------------|-------------------|------|--|--|
| Арт. № Item № | Баркод Barcode | | | |
| 99685 | 3800154047596 | 1/10 | | |



| | | | | |
|------------------|-------------------|------|--|--|
| Арт. № Item № | Баркод Barcode | | | |
| 99684 | 3800154047572 | 1/10 | | |



МЕДИНГОВИ СМЕСИТЕЛИ
BRASS MIXERS

ZLATOGRAD



| | | | | |
|------------------|-------------------|------|--|--|
| Арт. № Item № | Баркод Barcode | | | |
| 99686 | 3800154047626 | 1/10 | | |



| | | | | |
|------------------|-------------------|------|--|--|
| Арт. № Item № | Баркод Barcode | | | |
| 99688 | 3800154047664 | 1/10 | | |



| | | | | |
|------------------|-------------------|------|--|--|
| Арт. № Item № | Баркод Barcode | | | |
| 99687 | 3800154047640 | 1/10 | | |

NIKOPOL



| | | | | |
|------------------|-------------------|------|--|--|
| Арт. № Item № | Баркод Barcode | | | |
| 99639 | 3800154046896 | 1/10 | | |



| | | | | |
|------------------|-------------------|------|--|--|
| Арт. № Item № | Баркод Barcode | | | |
| 99640 | 3800154046919 | 1/10 | | |



| | | | | |
|------------------|-------------------|------|--|--|
| Арт. № Item № | Баркод Barcode | | | |
| 99638 | 3800154046872 | 1/10 | | |

KALOFER



| | | | | |
|------------------|-------------------|------|--|--|
| Арт. № Item № | Баркод Barcode | | | |
| 99642 | 3800154046933 | 1/10 | | |



| | | | | |
|------------------|-------------------|------|--|--|
| Арт. № Item № | Баркод Barcode | | | |
| 99650 | 3800154046971 | 1/10 | | |



| | | | | |
|------------------|-------------------|------|--|--|
| Арт. № Item № | Баркод Barcode | | | |
| 99649 | 3800154046957 | 1/10 | | |



МЕДИНГОВИ СМЕСИТЕЛИ BRASS MIXERS

SEXAGINTA PRISTA



| | | | | |
|------------------|-------------------|------|--|--|
| Арт. № Item № | Баркод Barcode | | | |
| 99680 | 3800154047503 | 1/10 | | |



| | | | | |
|------------------|-------------------|------|--|--|
| Арт. № Item № | Баркод Barcode | | | |
| 99681 | 3800154047527 | 1/10 | | |



| | | | | |
|------------------|-------------------|------|--|--|
| Арт. № Item № | Баркод Barcode | | | |
| 99679 | 3800154047480 | 1/10 | | |

SERDIKA



| | | | | |
|------------------|-------------------|------|--|--|
| Арт. № Item № | Баркод Barcode | | | |
| 99690 | 3800154047701 | 1/10 | | |



| | | | | |
|------------------|-------------------|------|--|--|
| Арт. № Item № | Баркод Barcode | | | |
| 99691 | 3800154047725 | 1/10 | | |



| | | | | |
|------------------|-------------------|------|--|--|
| Арт. № Item № | Баркод Barcode | | | |
| 99689 | 3800154047688 | 1/10 | | |

SREDEC



| | | | | |
|------------------|-------------------|------|--|--|
| Арт. № Item № | Баркод Barcode | | | |
| 99674 | 3800154047374 | 1/10 | | |

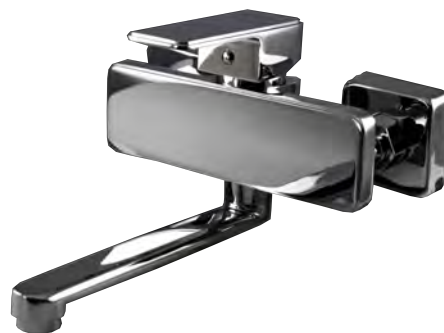

| | | | | |
|------------------|-------------------|------|--|--|
| Арт. № Item № | Баркод Barcode | | | |
| 99676 | 3800154047428 | 1/10 | | |



| | | | | |
|------------------|-------------------|------|--|--|
| Арт. № Item № | Баркод Barcode | | | |
| 99675 | 3800154047404 | 1/10 | | |

TMS[®]
THERMOSTYLE



МЕДИНГОВИ СМЕСИТЕЛИ
BRASS MIXERS

SOFIA



| | | | |
|------------------|-------------------|------|---|
| Арт. № Item № | Баркод Barcode | | |
| 99662 | 3800154047152 | 1/10 | ✓ |



| | | | |
|------------------|-------------------|------|---|
| Арт. № Item № | Баркод Barcode | | |
| 99661 | 3800154047138 | 1/10 | ✓ |



| | | | |
|------------------|-------------------|------|---|
| Арт. № Item № | Баркод Barcode | | |
| 99664 | 3800154047190 | 1/10 | ✓ |



| | | | |
|------------------|-------------------|------|---|
| Арт. № Item № | Баркод Barcode | | |
| 99663 | 3800154047176 | 1/10 | ✓ |

DOROSTOL



| | | | |
|------------------|-------------------|------|---|
| Арт. № Item № | Баркод Barcode | | |
| 99672 | 3800154047343 | 1/10 | ✓ |

ODESSUS



| | | | |
|------------------|-------------------|------|---|
| Арт. № Item № | Баркод Barcode | | |
| 99673 | 3800154047350 | 1/10 | ✓ |

THS[®]
THERMOSTYLE



МЕДИНГОВИ СМЕСИТЕЛИ BRASS MIXERS

TERVEL



| | | | | |
|------------------|-------------------|------|--|--|
| Арт. № Item № | Баркод Barcode | | | |
| 99654 | 3800154046995 | 1/10 | | |



| | | | | |
|------------------|-------------------|------|--|--|
| Арт. № Item № | Баркод Barcode | | | |
| 99655 | 3800154047015 | 1/10 | | |



| | | | | |
|------------------|-------------------|------|--|--|
| Арт. № Item № | Баркод Barcode | | | |
| 99657 | 3800154047053 | 1/10 | | |



| | | | | |
|------------------|-------------------|------|--|--|
| Арт. № Item № | Баркод Barcode | | | |
| 99656 | 3800154047039 | 1/10 | | |

TAURUS



| | | | | |
|------------------|-------------------|------|--|--|
| Арт. № Item № | Баркод Barcode | | | |
| 99668 | 3800154047282 | 1/10 | | |



| | | | | |
|------------------|-------------------|------|--|--|
| Арт. № Item № | Баркод Barcode | | | |
| 99669 | 3800154047305 | 1/10 | | |



| | | | | |
|------------------|-------------------|------|--|--|
| Арт. № Item № | Баркод Barcode | | | |
| 99667 | 3800154047268 | 1/10 | | |

МЕДИНИ ГОВИ СМЕСИТЕЛИ
BRASS MIXERS

BALCHIK



| Арт. № Item № | Баркод Barcode |  |  |  |
|------------------|-------------------|---|---|---|
| 99677 | 3800154047442 | 1/10 | |  |

| Арт. № Item № | Баркод Barcode |  |  |  |
|------------------|-------------------|---|---|---|
| 99678 | 3800154047466 | 1/10 | |  |



-  **» Всеки комплект съдържа:**
All sets include:
NEOPERL водоспестяващи аератори
NEOPERL water saving aerators
SEDAL керамичен затварящ механизъм
SEDAL ceramic cartage
TUCAI гъвкави връзки
TUCAI flexible hoses
Монтажен комплект :
Mounting kit
Витло (където е указано със снимка)
POP-UP (when is on the picture)
Луксозна кутия
luxury box
Гаранционна карта
Warranty card



МЕДИНГОВИ СМЕСИТЕЛИ BRASS MIXERS

ЕДНОРЪКОВИ СМЕСИТЕЛИ СЕРИЯ АКВАРИУС СЪС ЗАТВАРЯЩ МЕХАНИЗЪМ Ø 40 THS by SEDAL BATHTUB MIXERS SINGLE HANDLE AQUARIUS SERIES WITH CERAMIC CARTAGE Ø 40 THS by SEDAL





СМЕСИТЕЛ ЗА ВАНА АКВАРИУС
BATHTUB MIXER FAUCET AQUARIUS



| Размер Dimension | Арт. № Item № | Баркод Barcode |  |  |  |
|---------------------|------------------|-------------------|---|---|---|
| Ø 40 | 8900 | 3800154016097 | 1/12 | |  |

СМЕСИТЕЛ ЗА МИВКА СТОЯЩ ЗА БАНЯ АКВАРИУС
AQUARIUS BATHROOM DECK-MOUNT SINK MIXER FAUCET



| Размер Dimension | Арт. № Item № | Баркод Barcode |  |  |  |
|---------------------|------------------|-------------------|---|---|---|
| Ø 40 | 830 | 3800154016141 | 1/12 | |  |



СМЕСИТЕЛ ЗА МИВКА СТЕНЕН АКВАРИУС
WALL-MOUNT SINK MIXER FAUCET AQUARIUS



| Размер Dimension | Арт. № Item № | Баркод Barcode |  |  |  |
|---------------------|------------------|-------------------|---|---|---|
| Ø 40 16 cm spout | 8901 | 3800154016103 | 1/12 | |  |
| Ø 40 18 cm spout | 8902 | 3800154016110 | 1/12 | |  |
| Ø 40 22 cm spout | 8903 | 3800154016127 | 1/12 | |  |

СМЕСИТЕЛ ЗА КУХНЯ СТОЯЩ АКВАРИУС
DECK-MOUNT KITCHEN MIXER FAUCET AQUARIUS



| Размер Dimension | Арт. № Item № | Баркод Barcode |  |  |  |
|---------------------|------------------|-------------------|---|---|---|
| Ø 40 | 99670 | 3800154047329 | 1/10 | |  |

СМЕСИТЕЛ ЗА КУХНЯ АКВАРИУС
DECK-MOUNT KITCHEN MIXER FAUCET AQUARIUS

10249







888



| Размер Dimension | Арт. № Item № | Баркод Barcode |  |  |  |
|---------------------|------------------|-------------------|---|---|---|
| Ø 40 | 888 | 3800154016134 | 1/12 | |  |
| Ø 40 | 10249 | 3800154041488 | 1/12 | |  |

СМЕСИТЕЛ ЗА КУХНЯ СТОЯЩ АКВАРИУС
DECK-MOUNT KITCHEN MIXER FAUCET AQUARIUS



| Размер Dimension | Арт. № Item № | Баркод Barcode |  |  |  |
|---------------------|------------------|-------------------|---|---|---|
| Ø 40 | 8904 | 3800154016158 | 1/12 | |  |

МЕДИНИ СМЕСИТЕЛИ BRASS MIXERS

ДВУРЪКОХВАТКОВИ СМЕСИТЕЛИ DOUBLE HANDLE FAUCETS

СМЕСИТЕЛ ЗА ВАНА ВИТА BRASS BATHTUB MIXER FAUCET VITA



| Размер Dimension | Арт. № Item № | Баркод Barcode | | | |
|---------------------|------------------|-------------------|------|-------------------------------------|-------------------------------------|
| 1/2" | 8804 | 3800154016028 | 1/12 | <input checked="" type="checkbox"/> | <input checked="" type="checkbox"/> |

СМЕСИТЕЛ ЗА МИВКА ВИТА BRASS FAUCET DOUBLE HANDLE VITA



| Вид Type | Арт. № Item № | Баркод Barcode | | | |
|--------------------|------------------|-------------------|------|-------------------------------------|-------------------------------------|
| R ЛЕБЕДКА/ R SPOUT | 8806 | 3800154016035 | 1/12 | <input checked="" type="checkbox"/> | <input checked="" type="checkbox"/> |
| U ЛЕБЕДКА/ U SPOUT | 8807 | 3800154016042 | 1/12 | <input checked="" type="checkbox"/> | <input checked="" type="checkbox"/> |
| S ЛЕБЕДКА/ S SPOUT | 8808 | 3800154016059 | 1/12 | <input checked="" type="checkbox"/> | <input checked="" type="checkbox"/> |
| L ЛЕБЕДКА/ L SPOUT | 8809 | 3800154016066 | 1/12 | <input checked="" type="checkbox"/> | <input checked="" type="checkbox"/> |

СМЕСИТЕЛ ЗА МИВКА ВИТА BRASS FAUCET DOUBLE HANDLE VITA



| Вид Type | Арт. № Item № | Баркод Barcode | | | |
|-------------|------------------|-------------------|------|-------------------------------------|-------------------------------------|
| 16 см | 991052 | 3800154040801 | 1/12 | <input checked="" type="checkbox"/> | <input checked="" type="checkbox"/> |
| 18 см | 991054 | 3800154041532 | 1/12 | <input checked="" type="checkbox"/> | <input checked="" type="checkbox"/> |
| 22 см | 991059 | 3800154040849 | 1/12 | <input checked="" type="checkbox"/> | <input checked="" type="checkbox"/> |

СМЕСИТЕЛ ЗА МИВКА С ЧУПЕЦА ЛЕБЕДКА ВИТА BRASS FAUCET-FLEXIBLE SPOUT VITA



| Размер Dimension | Арт. № Item № | Баркод Barcode | | | |
|---------------------|------------------|-------------------|------|-------------------------------------|-------------------------------------|
| | 991050 | 3800154041549 | 1/12 | <input checked="" type="checkbox"/> | <input checked="" type="checkbox"/> |

СМЕСИТЕЛ ЗА ВАНА ДАЛИЯ BRASS BATHTUB MIXER FAUCET DALIA



| Размер Dimension | Арт. № Item № | Баркод Barcode | | | |
|---------------------|------------------|-------------------|------|-------------------------------------|-------------------------------------|
| 1/2" | 8814 | 3800154015977 | 1/12 | <input checked="" type="checkbox"/> | <input checked="" type="checkbox"/> |

СМЕСИТЕЛ ЗА МИВКА ДАЛИЯ BRASS FAUCET DOUBLE HANDLE DALIA



| Вид Type | Арт. № Item № | Баркод Barcode | | | |
|--------------------|------------------|-------------------|------|-------------------------------------|-------------------------------------|
| R ЛЕБЕДКА/ R SPOUT | 8810 | 3800154015984 | 1/12 | <input checked="" type="checkbox"/> | <input checked="" type="checkbox"/> |
| U ЛЕБЕДКА/ U SPOUT | 8811 | 3800154015991 | 1/12 | <input checked="" type="checkbox"/> | <input checked="" type="checkbox"/> |
| S ЛЕБЕДКА/ S SPOUT | 8812 | 3800154016004 | 1/12 | <input checked="" type="checkbox"/> | <input checked="" type="checkbox"/> |
| L ЛЕБЕДКА/ L SPOUT | 8813 | 3800154016011 | 1/12 | <input checked="" type="checkbox"/> | <input checked="" type="checkbox"/> |

THS[®]
THERMOSTYLE



МЕДИНГОВИ СМЕСИТЕЛИ BRASS MIXERS

СМЕСИТЕЛ ЗА МИВКА ДАЛИЯ BRASS FAUCET DOUBLE HANDLE DALIA



| Вид Type | Арт. № Item № | Баркод Barcode |  |  |  |
|-------------|------------------|-------------------|---|---|---|
| 16 см | 991051 | 3800154040795 |  |  |  |
| 18 см | 991053 | 3800154040818 |  |  |  |
| 22 см | 991058 | 3800154040832 |  |  |  |



СМЕСИТЕЛ ЗА ВАНА РЕТРО BATHTUB MIXER FAUCET RETRO



| Размер Dimension | Арт. № Item № | Баркод Barcode |  |  |  |
|---------------------|------------------|-------------------|---|---|---|
| | 87 | 3800154027222 |  |  |  |

СМЕСИТЕЛ ЗА ВАНА ИСКЪР БЯЛА BRASS BATHTUB MIXER FAUCET ISKAR WHITE



| Размер Dimension | Арт. № Item № | Баркод Barcode |  |  |  |
|---------------------|------------------|-------------------|---|---|---|
| | 99101 | 3800154040597 |  |  |  |

СМЕСИТЕЛ ЗА МИВКА С ЧУПЕЦА ЛЕБЕДКА ДАЛИЯ BRASS FAUCET-FLEXIBLE SPOUT DALIA



| Размер Dimension | Арт. № Item № | Баркод Barcode |  |  |  |
|---------------------|------------------|-------------------|---|---|---|
| | 991049 | 3800154041457 |  |  |  |

СМЕСИТЕЛ ЗА МИВКА РЕТРО BRASS FAUCET DOUBLE HANDLE RETRO



| Вид Type | Арт. № Item № | Баркод Barcode |  |  |  |
|--------------------|------------------|-------------------|---|---|---|
| Р ЛЕБЕДКА/ R SPOUT | 8114 | 3800154015915 |  |  |  |
| U ЛЕБЕДКА/ U SPOUT | 8115 | 3800154015922 |  |  |  |
| S ЛЕБЕДКА/ S SPOUT | 8118 | 3800154015946 |  |  |  |
| L ЛЕБЕДКА/ L SPOUT | 8117 | 3800154015939 |  |  |  |

СМЕСИТЕЛ ЗА МИВКА ИСКЪР БЯЛА BRASS FAUCET DOUBLE HANDLE ISKAR WHITE



| Вид Type | Арт. № Item № | Баркод Barcode |  |  |  |
|--------------------|------------------|-------------------|---|---|---|
| Р ЛЕБЕДКА/ R SPOUT | 99103 | 3800154040603 |  |  |  |
| U ЛЕБЕДКА/ U SPOUT | 99102 | 3800154040610 |  |  |  |
| S ЛЕБЕДКА/ S SPOUT | 99105 | 3800154040627 |  |  |  |
| L ЛЕБЕДКА/ L SPOUT | 99104 | 3800154040634 |  |  | |

МЕДИНИ СМЕСИТЕЛИ BRASS MIXERS

СМЕСИТЕЛ ЗА МИВКА ИСКЪР БЯЛА BRASS FAUCET DOUBLE HANDLE ISKAR WHITE



| Вид Type | Арт. № Item № | Баркод Barcode | | | |
|-------------|------------------|-------------------|------|-------------------------------------|-------------------------------------|
| 16 см | 99106 | 3800154040658 | 1/12 | <input checked="" type="checkbox"/> | <input checked="" type="checkbox"/> |
| 18 см | 99107 | 3800154040665 | 1/12 | <input checked="" type="checkbox"/> | <input checked="" type="checkbox"/> |
| 22 см | 99108 | 3800154040672 | 1/12 | <input checked="" type="checkbox"/> | <input checked="" type="checkbox"/> |

СМЕСИТЕЛ ЗА МИВКА С ЧУПЕЦА ЛЕБЕДКА ИСКЪР BRASS FAUCET-FLEXIBLE SPOUT ISKAR WHITE



| Размер Dimension | Арт. № Item № | Баркод Barcode | | | |
|---------------------|------------------|-------------------|------|-------------------------------------|-------------------------------------|
| | 991055 | 3800154040641 | 1/12 | <input checked="" type="checkbox"/> | <input checked="" type="checkbox"/> |

СМЕСИТЕЛ ЗА ВАНА ИСКЪР ХРОМ BRASS BATHTUB MIXER FAUCET ISKAR CHROME



| Размер Dimension | Арт. № Item № | Баркод Barcode | | | |
|---------------------|------------------|-------------------|------|-------------------------------------|-------------------------------------|
| | 991010 | 3800154040689 | 1/12 | <input checked="" type="checkbox"/> | <input checked="" type="checkbox"/> |

СМЕСИТЕЛ ЗА МИВКА ИСКЪР ХРОМ BRASS FAUCET DOUBLE HANDLE ISKAR CHROME

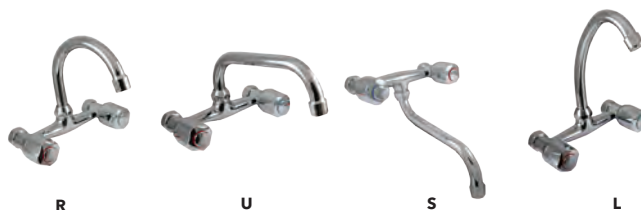

| Вид Type | Арт. № Item № | Баркод Barcode | | | |
|--------------------|------------------|-------------------|------|-------------------------------------|-------------------------------------|
| R ЛЕБЕДКА/ R SPOUT | 991012 | 3800154040696 | 1/12 | <input checked="" type="checkbox"/> | <input checked="" type="checkbox"/> |
| U ЛЕБЕДКА/ U SPOUT | 991016 | 3800154040702 | 1/12 | <input checked="" type="checkbox"/> | <input checked="" type="checkbox"/> |
| S ЛЕБЕДКА/ S SPOUT | 991015 | 3800154040719 | 1/12 | <input checked="" type="checkbox"/> | <input checked="" type="checkbox"/> |
| L ЛЕБЕДКА/ L SPOUT | 991011 | 3800154040726 | 1/12 | <input type="checkbox"/> | <input type="checkbox"/> |

СМЕСИТЕЛ ЗА МИВКА ИСКЪР ХРОМ BRASS FAUCET DOUBLE HANDLE ISKAR CHROME



| Вид Type | Арт. № Item № | Баркод Barcode | | | |
|-------------|------------------|-------------------|------|-------------------------------------|-------------------------------------|
| 16 см | 991017 | 3800154040740 | 1/12 | <input checked="" type="checkbox"/> | <input checked="" type="checkbox"/> |
| 18 см | 991018 | 3800154040757 | 1/12 | <input checked="" type="checkbox"/> | <input checked="" type="checkbox"/> |
| 22 см | 991019 | 3800154040764 | 1/12 | <input type="checkbox"/> | <input type="checkbox"/> |

СМЕСИТЕЛ ЗА МИВКА С ЧУПЕЦА ЛЕБЕДКА ИСКЪР ХРОМ BRASS FAUCET-FLEXIBLE SPOUT ISKAR CHROME



| Размер Dimension | Арт. № Item № | Баркод Barcode | | | |
|---------------------|------------------|-------------------|------|-------------------------------------|-------------------------------------|
| | 991056 | 3800154040733 | 1/12 | <input checked="" type="checkbox"/> | <input checked="" type="checkbox"/> |

TMS[®]
THERMOSTYLE



МЕДИНГОВИ СМЕСИТЕЛИ BRASS MIXERS

СМЕСИТЕЛ ЗА ВАНА РОСИЦА БЯЛ BATH SHOWER DOUBLE HANDLE FAUCET ROSITSA WHITE



| Размер Dimension | Арт. № Item № | Баркод Barcode | | | |
|---------------------|------------------|-------------------|------|--|---|
| 1/2" | 8574 | 3800154032691 | 1/24 | | ✓ |

СМЕСИТЕЛ ЗА МИВКА РОСИЦА БЯЛ BATH SHOWER DOUBLE HANDLE FAUCET ROSITSA WHITE



| Вид Type | Арт. № Item № | Баркод Barcode | | | |
|--------------------|------------------|-------------------|------|--|---|
| Р ЛЕБЕДКА/ R SPOUT | 8575 | 3800154032707 | 1/24 | | ✓ |
| У ЛЕБЕДКА/ U SPOUT | 8576 | 3800154032714 | 1/24 | | ✓ |
| С ЛЕБЕДКА/ S SPOUT | 8577 | 3800154032721 | 1/24 | | ✓ |
| Л ЛЕБЕДКА/ L SPOUT | 8578 | 3800154032738 | 1/24 | | ✓ |

СМЕСИТЕЛ ЗА ВАНА РОСИЦА ХРОМ BATH SHOWER DOUBLE HANDLE FAUCET ROSITSA CHROME



| Размер Dimension | Арт. № Item № | Баркод Barcode | | | |
|---------------------|------------------|-------------------|------|--|---|
| 1/2" | 8579 | 3800154032745 | 1/24 | | ✓ |

СМЕСИТЕЛ ЗА МИВКА РОСИЦА ХРОМ BATH SHOWER DOUBLE HANDLE FAUCET ROSITSA CHROME



| Вид Type | Арт. № Item № | Баркод Barcode | | | |
|--------------------|------------------|-------------------|------|--|---|
| Р ЛЕБЕДКА/ R SPOUT | 8580 | 3800154032752 | 1/24 | | ✓ |
| У ЛЕБЕДКА/ U SPOUT | 8581 | 3800154032769 | 1/24 | | ✓ |
| С ЛЕБЕДКА/ S SPOUT | 8582 | 3800154032776 | 1/24 | | ✓ |
| Л ЛЕБЕДКА/ L SPOUT | 8583 | 3800154032783 | 1/24 | | ✓ |

СМЕСИТЕЛ ЗА КУХНЯ СТОЯЩ С ДВЕ РЪКОХВАТКИ KITCHEN MIXER FAUCET



| Вид Type | Арт. № Item № | Баркод Barcode | | | |
|---------------|------------------|-------------------|------|--|---|
| Далия / Dalia | 88131 | 3800154029646 | 1/12 | | ✓ |
| Вита / Vita | 88091 | 3800154029431 | 1/12 | | ✓ |

СМЕСИТЕЛ ЗА КУХНЯ СТОЯЩ С ЕДНА РЪКОХВАТКА KITCHEN MIXER FAUCET



| Вид Type | Арт. № Item № | Баркод Barcode | | | |
|---------------|------------------|-------------------|------|--|---|
| Далия / Dalia | 7512 | 3800154029554 | 1/12 | | ✓ |
| Вита / Vita | 7513 | 3800154029561 | 1/12 | | ✓ |

TMS[®]
THERMOSTYLE



МЕСИНГОВИ СМЕСИТЕЛИ BRASS MIXERS

СПИРАТЕЛЕН КРАН ТИП КАНЕЛА STOP VALVE



| Размер Dimension | Арт. № Item № | Баркод Barcode | | | |
|---------------------|------------------|-------------------|------|--|--|
| 1/2" * 3/4" | 8308 | 3800154032257 | 1/50 | | |

КАНЕЛА СМЕСИТЕЛ У ЛЕБЕДКА С ВОДОСПЕСТЯВАЩ АЕРАТОР BRASS MIXER FAUCET WITH SPOUT U



| Вид Type | Арт. № Item № | Баркод Barcode | | | |
|---------------|------------------|-------------------|------|--|--|
| Далия / Dalia | 7510 | 3800154029547 | 1/20 | | |
| Вита / Vita | 7511 | 3800154029530 | 1/20 | | |

ЮНГА СМЕСИТЕЛ - ЕДНОРЪКОХВАТКОВ СЪС ЗАТВАРЯЩ МЕХАНИЗЪМ THS by SEDAL UNGA BRASS MIXER FAUCET SINGLE HANDLE THS by SEDAL



| Размер Dimension | Арт. № Item № | Баркод Barcode | | | |
|---------------------|------------------|-------------------|------|--|--|
| Ø 35 THS by Sedal | 7519 | 3800154029615 | 1/12 | | |

ЮНГА СМЕСИТЕЛ - ДВУРЪКОХВАТКОВ UNGA BRASS MIXER FAUCET TWO HANDLES



| Размер Dimension | Арт. № Item № | Баркод Barcode | | | |
|---------------------|------------------|-------------------|------|--|--|
| 3/8" | 7518 | 3800154029608 | 1/12 | | |

>>> **Всеки комплект съдържа:**
All sets include:

Водоспестяващи аератори

Water saving aerators

**SEDAL Керамичен затварящ механизъм
(СЕРИЯ АКВАРИУС)**

SEDAL Ceramic cartage (SERIE AQARIUS)

Гъвкави връзки

Flexible hoses

Монтажен комплект :

Mounting kit

Витло (където е указано със снимка)

POP-UP (when is on the picture)

Гаранционна карта

Warranty card



THS[®]
THERMOSTYLE



ПРИНАДЛЕЖНОСТИ ЗА СМЕСИТЕЛИ ACCESSORIES FOR MIXERS

КЕРАМИЧЕН ЗАТВАРЯЩ МЕХАНИЗЪМ С КРАЧЕТА THS by SEDAL CERAMIC CARTAGE WITH LEGS THS by SEDAL



| Размер Dimension | Арт. № Item № | Баркод Barcode | | | |
|---------------------|------------------|-------------------|-------|--|---|
| Ø 35 | 6710 | 3800154027147 | 1/100 | | ✓ |
| Ø 40 | 6712 | 3800154027161 | 1/100 | | ✓ |

ЗАТВАРЯЩ МЕХАНИЗЪМ BRASS CARTAGE



| Размер Dimension | Арт. № Item № | Баркод Barcode | | | |
|---------------------|------------------|-------------------|--------|--|---|
| 3/8" | 92 | 3800154028304 | 10/500 | | ✗ |

ЗАТВАРЯЩ МЕХАНИЗЪМ BRASS CARTAGE



| Размер Dimension | Арт. № Item № | Баркод Barcode | | | |
|---------------------|------------------|-------------------|--------|--|---|
| 1/2" | 91 | 3800154014178 | 1/500 | | ✓ |
| 1/2" | 91091 | 3800154029448 | 10/250 | | ✗ |

ЗАТВАРЯЩ МЕХАНИЗЪМ РЕТРО BRASS CARTAGE RETRO



| Размер Dimension | Арт. № Item № | Баркод Barcode | | | |
|---------------------|------------------|-------------------|-------|--|---|
| 1/2" | 9187 | 3800154016400 | 1/250 | | ✓ |

КЕРАМИЧЕН ЗАТВАРЯЩ МЕХАНИЗЪМ БЕЗ КРАЧЕТА THS by SEDAL CERAMIC CARTAGE WITHOUT LEGS THS by SEDAL



| Размер Dimension | Арт. № Item № | Баркод Barcode | | | |
|---------------------|------------------|-------------------|-------|--|---|
| Ø 35 | 6711 | 3800154027154 | 1/200 | | ✓ |
| Ø 40 | 6713 | 3800154027178 | 1/100 | | ✓ |

ЗАТВАРЯЩ МЕХАНИЗЪМ КЕРАМИЧЕН BRASS CARTAGE TIK TAK



| Размер Dimension | Арт. № Item № | Баркод Barcode | | | |
|---------------------|------------------|-------------------|--------|--|---|
| 1/2" | 995 | 3800154014161 | 1/250 | | ✓ |
| 1/2" | 910995 | 3800154029455 | 10/250 | | ✗ |

ЗАТВАРЯЩ МЕХАНИЗЪМ ЦЯЛА ГУМА BRASS CARTAGE WITH WHOLE BLACK RUBBER



| Размер Dimension | Арт. № Item № | Баркод Barcode | | | |
|---------------------|------------------|-------------------|--------|--|---|
| 1/2" | 9111 | 3800154021183 | 1/500 | | ✓ |
| 1/2" | 9109111 | 3800154029462 | 10/500 | | ✗ |



ПРИНАДЛЕЖНОСТИ ЗА СМЕСИТЕЛИ ACCESSORIES FOR MIXERS

РЪКОХВАТКА РЕТРО КОМПЛЕКТ 2 БРОЯ METAL HANDLE RETRO 2 PCS



| Размер Dimension | Арт. № Item № | Баркод Barcode | | | |
|---------------------|------------------|-------------------|--|--|---|
| 1/2" | 6765 | 3800154028328 | | | ✓ |

РЪКОХВАТКА РЕТРО METAL HANDLE RETRO



| Размер Dimension | Арт. № Item № | Баркод Barcode | | | |
|---------------------|------------------|-------------------|--|--|---|
| 1/2" | 989 | 3800154014338 | | | ✓ |

РЪКОХВАТКА ВИТА КОМПЛЕКТ 2 БРОЯ METAL HANDLE VITA 2 PCS



| Размер Dimension | Арт. № Item № | Баркод Barcode | | | |
|---------------------|------------------|-------------------|--|--|---|
| 1/2" | 6764 | 3800154028335 | | | ✓ |

РЪКОХВАТКА ВИТА METAL HANDLE VITA



| Размер Dimension | Арт. № Item № | Баркод Barcode | | | |
|---------------------|------------------|-------------------|--|--|---|
| 1/2" | 996 | 3800154014239 | | | ✗ |

РЪКОХВАТКА ДАЛИЯ КОМПЛЕКТ 2 БР. PLASTIC HANDLE DALIA 2 PCS



| Размер Dimension | Арт. № Item № | Баркод Barcode | | | |
|---------------------|------------------|-------------------|--|--|---|
| 1/2" | 6716 | 3800154027208 | | | ✓ |

РЪКОХВАТКА ДАЛИЯ PLASTIC HANDLE DALIA



| Размер Dimension | Арт. № Item № | Баркод Barcode | | | |
|---------------------|------------------|-------------------|--|--|---|
| 1/2" | 96 | 3800154014208 | | | ✗ |

РЪКОХВАТКА ЕЛИ PLASTIC HANDLE ELI



| Размер Dimension | Арт. № Item № | Баркод Barcode | | | |
|---------------------|------------------|-------------------|--|--|---|
| 3/8" | 93 | 3800154028311 | | | ✗ |

ПРИНАДЛЕЖНОСТИ ЗА СМЕСИТЕЛИ

ACCESSORIES FOR MIXERS

КОМПЛЕКТ ЗАТВАРЯЩ МЕХАНИЗЪМ С РЪКОХВАТКА ЕЛИ

SET BRASS CARTAGE WITH HANDLE ELI



| Размер Dimension | Арт. № Item № | Баркод Barcode | | | |
|---------------------|------------------|-------------------|------|--|--|
| 3/8" | 9293 | 3800154014185 | 1/50 | | |

КОМПЛЕКТ ЗАТВАРЯЩ МЕХАНИЗЪМ С РЪКОХВАТКА ДАЛИЯ

SET BRASS CARTAGE WITH HANDLE DALIA



| Размер Dimension | Арт. № Item № | Баркод Barcode | | | |
|---------------------|------------------|-------------------|-------|--|--|
| 1/2" | 6766 | 3800154028359 | 1/125 | | |

КОМПЛЕКТ ЗАТВАРЯЩ МЕХАНИЗЪМ С РЪКОХВАТКА ВИТА

SET BRASS CARTAGE WITH HANDLE VITA



| Размер Dimension | Арт. № Item № | Баркод Barcode | | | |
|---------------------|------------------|-------------------|------|--|--|
| 1/2" | 6767 | 3800154028342 | 1/50 | | |

КОМПЛЕКТ ЗАТВАРЯЩ МЕХАНИЗЪМ РЕТРО С РЪКОХВАТКА РЕТРО

SET BRASS CARTAGE RETRO WITH HANDLE RETRO



| Размер Dimension | Арт. № Item № | Баркод Barcode | | | |
|---------------------|------------------|-------------------|------|--|--|
| 1/2" | 6768 | 3800154028366 | 1/50 | | |

КОМПЛЕКТ ЗАТВАРЯЩ МЕХАНИЗЪМ С РЪКОХВАТКА ТИП ЮНГА

SET WITH CARTAGE AND PLASTIC HANDLE TRIANGLE FOR UNGA



| Размер Dimension | Арт. № Item № | Баркод Barcode | | | |
|---------------------|------------------|-------------------|------|--|--|
| 3/8" | 7520 | 3800154029622 | 1/50 | | |

TMS[®]
THERMOSTYLE



ПРИНАДЛЕЖНОСТИ ЗА СМЕСИТЕЛИ ACCESSORIES FOR MIXERS

КОМПЛЕКТ ЗАТВАРЯЩ МЕХАНИЗЪМ С РЪКОХВАТКА АБМ ХРОМ SET ABM CHROME

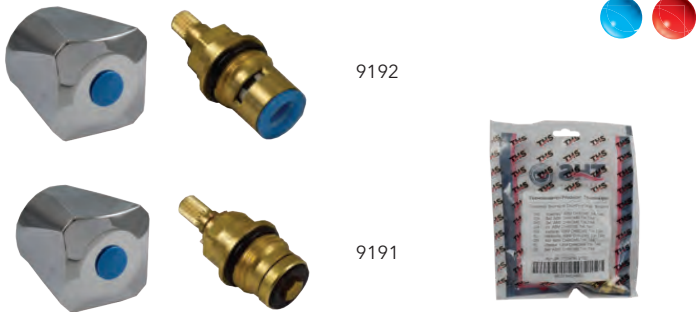

9192

9191

| Размер Dimension | Арт. № Item № | Баркод Barcode | | | |
|---------------------|------------------|-------------------|-------|-------------------------------------|-------------------------------------|
| 1/2" | 9192 | 3800154034923 | 1/250 | <input checked="" type="checkbox"/> | <input checked="" type="checkbox"/> |
| 1/2" | 9191 | 3800154034916 | 1/250 | <input checked="" type="checkbox"/> | <input checked="" type="checkbox"/> |

КОМПЛЕКТ ЗАТВАРЯЩ МЕХАНИЗЪМ С РЪКОХВАТКА АБМ БЯЛ SET ABM WHITE



9190

9189

| Размер Dimension | Арт. № Item № | Баркод Barcode | | | |
|---------------------|------------------|-------------------|--------|-------------------------------------|-------------------------------------|
| 1/2" | 9190 | 3800154034909 | 1/250 | <input checked="" type="checkbox"/> | <input checked="" type="checkbox"/> |
| 1/2" | 9189 | 3800154034893 | 10/250 | <input checked="" type="checkbox"/> | <input checked="" type="checkbox"/> |

КОМПЛЕКТ ЗАТВАРЯЩ МЕХАНИЗЪМ С РЪКОХВАТКА РОСИЦА ХРОМ SET ROSITSA CHROME

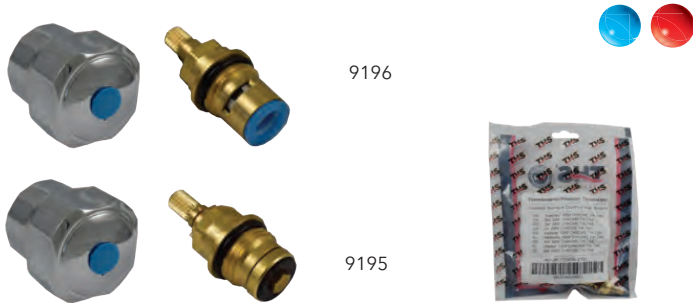

9196

9195

| Размер Dimension | Арт. № Item № | Баркод Barcode | | | |
|---------------------|------------------|-------------------|-------|-------------------------------------|-------------------------------------|
| 1/2" | 9195 | 3800154034954 | 1/250 | <input checked="" type="checkbox"/> | <input checked="" type="checkbox"/> |
| 1/2" | 9196 | 3800154034961 | 1/250 | <input checked="" type="checkbox"/> | <input checked="" type="checkbox"/> |

КОМПЛЕКТ ЗАТВАРЯЩ МЕХАНИЗЪМ С РЪКОХВАТКА РОСИЦА БЯЛ SET ROSITSA WHITE

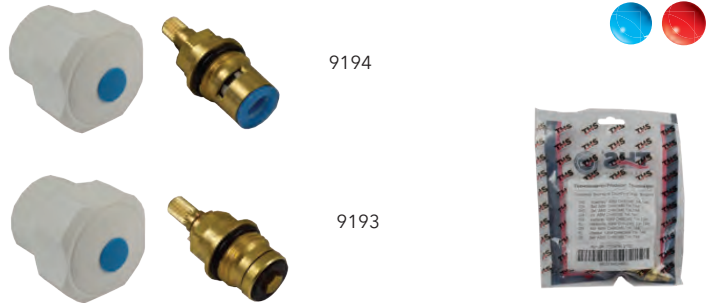

9194

9193

| Размер Dimension | Арт. № Item № | Баркод Barcode | | | |
|---------------------|------------------|-------------------|------|-------------------------------------|-------------------------------------|
| 1/2" | 9193 | 3800154034930 | 1/50 | <input checked="" type="checkbox"/> | <input checked="" type="checkbox"/> |
| 1/2" | 9194 | 3800154034947 | 1/50 | <input checked="" type="checkbox"/> | <input checked="" type="checkbox"/> |

КОМПЛЕКТ ЗАТВАРЯЩ МЕХАНИЗЪМ С РЪКОХВАТКА ИСКЪР ХРОМ SET ISKAR CHROME



9200

9199

| Размер Dimension | Арт. № Item № | Баркод Barcode | | | |
|---------------------|------------------|-------------------|-------|-------------------------------------|-------------------------------------|
| 1/2" | 9200 | 3800154035005 | 1/250 | <input checked="" type="checkbox"/> | <input checked="" type="checkbox"/> |
| 1/2" | 9199 | 3800154034992 | 1/250 | <input checked="" type="checkbox"/> | <input checked="" type="checkbox"/> |

КОМПЛЕКТ ЗАТВАРЯЩ МЕХАНИЗЪМ С РЪКОХВАТКА ИСКЪР БЯЛ SET ISKAR WHITE

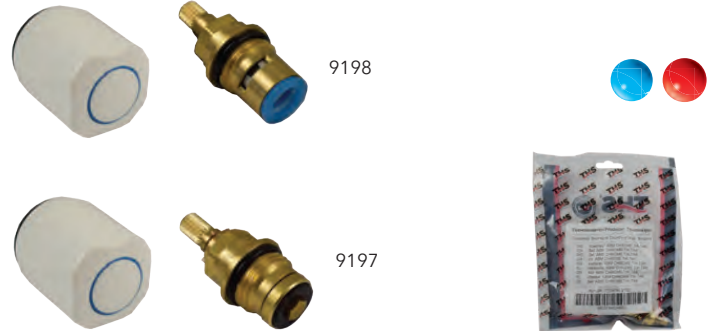

9198

9197

| Размер Dimension | Арт. № Item № | Баркод Barcode | | | |
|---------------------|------------------|-------------------|-------|-------------------------------------|-------------------------------------|
| 1/2" | 9197 | 3800154034978 | 1/250 | <input checked="" type="checkbox"/> | <input checked="" type="checkbox"/> |
| 1/2" | 9198 | 3800154034985 | 1/250 | <input checked="" type="checkbox"/> | <input checked="" type="checkbox"/> |

ПРИНАДЛЕЖНОСТИ ЗА СМЕСИТЕЛИ

ACCESSORIES FOR MIXERS

МОНТАЖЕН КОМПЛЕКТ МЕСИНГ ЗА СТОЯЩ СМЕСИТЕЛ

SCREW, O-RING, RUBBER WASHER, BRASS



| Размер Dimension | Арт. № Item № | Баркод Barcode | | | |
|---------------------|------------------|-------------------|--|--|--|
| 1 отвор/ 1 hole | 7508 | 3800154029523 | | | |
| 2 отвора/ 2 holes | 7509 | 3800154029516 | | | |

ЛЕГЛО ЗА СМЕСИТЕЛ

SS BED FOR FAUCET



| Размер Dimension | Арт. № Item № | Баркод Barcode | | | |
|---------------------|------------------|-------------------|--|--|--|
| | 992 | 3800154016264 | | | |

ГАЙКА ЗА СМЕСИТЕЛ МЕСИНГ ХРОМ

BRASS NUT FOR FAUCET



| Размер Dimension | Арт. № Item № | Баркод Barcode | | | |
|---------------------|------------------|-------------------|--|--|--|
| 3/4" | 914 | 3800154014468 | | | |

ВОДОСПЕСТЯВАЩ АЕРАТОР ЗА ЛЕБЕДКА

WATERSAVING AERATOR



6714

6715

| Размер Dimension | Арт. № Item № | Баркод Barcode | | | |
|---------------------|------------------|-------------------|--|--|--|
| Ø 22 mm | 6714 | 3800154027185 | | | |
| Ø 24 mm | 6715 | 3800154027192 | | | |

ЕКСЦЕНТРИК ЗА СМЕСИТЕЛ МЕСИНГ

BRASS ELBOW FOR FAUCET



| Размер Dimension | Арт. № Item № | Баркод Barcode | | | |
|---------------------|------------------|-------------------|--|--|--|
| 3/4" * 1/2" | 928 | 3800154014437 | | | |

РОЗЕТКА МЕСИНГ ХРОМ

ROSETTE BRASS CHROME PLATED



| Размер Dimension | Арт. № Item № | Баркод Barcode | | | |
|---------------------|------------------|-------------------|--|--|--|
| 3/4" | 9271 | 3800154014444 | | | |

РОЗЕТКА ЗА РЪКОХВАТКА РЕТРО

COVER FOR HANDLE RETRO



| Размер Dimension | Арт. № Item № | Баркод Barcode | | | |
|---------------------|------------------|-------------------|--|--|--|
| | 7245 | 3800154029486 | | | |

TMS[®]
THERMOSTYLE



ПРИНАДЛЕЖНОСТИ ЗА СМЕСИТЕЛИ ACCESSORIES FOR MIXERS

УНИВЕРСАЛНА ЧУПЕЦА СЕ ГЪВКАВА ЛЕБЕДКА, КОМПЛЕКТ С ДУШЧЕ РАЗПРЪСКВАЧ FLEXIBLE SPOUT



| Размер Dimension | Арт. № Item № | Баркод Barcode | | | |
|---------------------|------------------|-------------------|------|--|--|
| 3/4" | 993 | 3800154016561 | 1/50 | | |

ДУШЧЕ РАЗПРЪСКВАЧ ЗА ЛЕБЕДКА SPREADING SHOWER FOR SPOUT



| Размер Dimension | Арт. № Item № | Баркод Barcode | | | |
|---------------------|------------------|-------------------|-------|--|--|
| | 6717 | 3800154027215 | 1/250 | | |

СЛУШАЛКА ЗА ДУШ SHOWER, HEAVY TYPE



| Вид Type: | Арт. № Item № | Баркод Barcode | | | |
|------------------------------|------------------|-------------------|-------|--|--|
| Ретро / Retro | 912 | 3800154029479 | 1/100 | | |
| Антиваровик / Anti Limestone | 9910 | 3800154018695 | 1/50 | | |

ЛЕБЕДКА ЗА СМЕСИТЕЛ С ВОДОСПЕСТЯВАЩ АЕРАТОР BRASS SPOUT FOR FAUCET AND WATERSAVING AERATOR



| Размер Dimension | Арт. № Item № | Баркод Barcode | | | |
|---------------------|------------------|-------------------|-------|--|--|
| 35 cm | 99665 | 3800154047220 | 1/100 | | |
| 40 cm | 99666 | 3800154047237 | 1/100 | | |

ЛЕБЕДКА ЗА СМЕСИТЕЛ С ВОДОСПЕСТЯВАЩ АЕРАТОР STAINLESS SPOUT WITH WATER SAVING AERATOR



| Размер Dimension | Арт. № Item № | Баркод Barcode | | | |
|---------------------|------------------|-------------------|-------|--|--|
| R ЛЕБЕДКА/ R SPOUT | 9640 | 3800154029578 | 1/200 | | |
| U ЛЕБЕДКА/ U SPOUT | 9660 | 3800154029585 | 1/200 | | |
| S ЛЕБЕДКА/ S SPOUT | 9650 | 3800154029592 | 1/200 | | |
| L ЛЕБЕДКА/ L SPOUT | 9670 | 3800154029639 | 1/200 | | |
| ЗА ЮНГА | 9671 | 3800154032264 | 1/100 | | |

ЛЕБЕДКА ЗА СМЕСИТЕЛ АКВАРИУС С ВОДОСПЕСТЯВАЩ АЕРАТОР BRASS SPOUT FOR AQUARIUS FAUCET AND WATERSAVING AERATOR



| Размер Dimension | Арт. № Item № | Баркод Barcode | | | |
|---------------------|------------------|-------------------|-------|--|--|
| 16 cm | 99316 | 3800154016172 | 1/100 | | |
| 18 cm | 99318 | 3800154016189 | 1/100 | | |
| 22 cm | 99322 | 3800154016196 | 1/100 | | |

ТЕХНИЧЕСКИ ПАРАМЕТРИ:

Външен диаметър 14 mm
Вътрешен диаметър 7.5 mm
Вътрешен диаметър на присъединителния фитинг 6 mm

Дебит-20-30 л/мин. при налягане 3 бара
Работно налягане: 10 бара
Работна температура: 70°C

ANTI-TWIST функция - подвижният накрайник не позволява усукване на шлауха

МАТЕРИАЛИ:

Накрайници - месинг хромиран
Оплетка - неръждаема стомана
Сърцевина на оплетката - EPDM

TECHNICAL DATA:

Outer diameter 14 mm
Inner diameter 7.5 mm
Fitting inner diameter 6 mm

Flow rate-20-30 l/min at 3 bars
Working pressure: 10 bars
Working temperature: 70°C

ANTI-TWIST function - the conical nut G 1/2" anti-twist do not allow the hose to be twisted

MATERIALS:

Fittings - brass chrome plated
Braid of the hose- stainless steel
Inner material of the hose - EPDM

ШЛАУХИ SHOWER HOSES

ШЛАУХ РАЗТЕГАТЕЛЕН ANTI-TWIST GOLD SHOWER HOSE EXTENDABLE ANTI-TWIST GOLD



ANTI-TWIST
360°

| Размер Dimension | Арт. № Item № | Баркод Barcode |  |  |
|---------------------|------------------|-------------------|---|---|
| 1/2" - 120-150 cm | 6836 | 3800154028649 | 1/25 | <input checked="" type="checkbox"/> |

ШЛАУХ РАЗТЕГАТЕЛЕН ANTI-TWIST SILVER SHOWER HOSE EXTENDABLE ANTI-TWIST SILVER



ANTI-TWIST
360°

| Размер Dimension | Арт. № Item № | Баркод Barcode |  |  |
|---------------------|------------------|-------------------|---|---|
| 1/2" - 175-220 cm | 6835 | 3800154028632 | 1/25 | <input checked="" type="checkbox"/> |

ШЛАУХ PVC ANTI-TWIST BLACK SHOWER TUBE PVC ANTITWIST BLACK



| Размер Dimension | Арт. № Item № | Баркод Barcode |  |  |
|---------------------|------------------|-------------------|---|---|
| 1/2" - 175 cm | 7728 | 3800154031359 | 1/25 | <input checked="" type="checkbox"/> |
| 1/2" - 120 cm | 9165 | 3800154037702 | 1/25 | <input checked="" type="checkbox"/> |

ШЛАУХ PVC ANTI-TWIST GOLD SHOWER TUBE PVC ANTITWIST GOLD



| Размер Dimension | Арт. № Item № | Баркод Barcode |  |  |
|---------------------|------------------|-------------------|---|---|
| 1/2" - 175 cm | 7726 | 3800154031342 | 1/25 | <input checked="" type="checkbox"/> |

ШЛАУХ PVC ANTI-TWIST SILVER SHOWER TUBE PVC ANTITWIST SILVER



| Размер Dimension | Арт. № Item № | Баркод Barcode |  |  |
|---------------------|------------------|-------------------|---|---|
| 1/2" - 175 cm | 7725 | 3800154031335 | 1/25 | <input checked="" type="checkbox"/> |
| 1/2" - 120 cm | 9166 | 3800154037719 | 1/25 | <input checked="" type="checkbox"/> |

РАЗРЕДИТЕЛ ЗА ДУШ МЕСИНГ ХРОМ DIVERTER BRASS CHROME PLATED



| Размер Dimension | Арт. № Item № | Баркод Barcode |  |  |
|---------------------|------------------|-------------------|---|---|
| 3/4" | 958 | 3800154014369 | 1/100 | <input checked="" type="checkbox"/> |

TMS[®]
THERMOSTYLE



СИФОНИ DRAINERS

СИФОН ЗА МИВКА НЕРЪЖДАЕМ БЕЗ ВИТЛО BOTTLE ROUND TRAP WITHOUT POP UP



| Размер Dimension | Арт. № Item № | Баркод Barcode | | | |
|---------------------|------------------|-------------------|------|--|--|
| 1 1/4" | 9996 | 3800154040498 | 1/25 | | |

СИФОН ЗА МИВКА НЕРЪЖДАЕМ БЕЗ ВИТЛО BOTTLE ROUND TRAP WITHOUT POP UP



| Размер Dimension | Арт. № Item № | Баркод Barcode | | | |
|---------------------|------------------|-------------------|------|--|--|
| 1 1/4" | 9998 | 3800154040511 | 1/25 | | |

СИФОН ЗА МИВКА НЕРЪЖДАЕМ С ВИТЛО BOTTLE ROUND TRAP WITH BRASS TAP



| Размер Dimension | Арт. № Item № | Баркод Barcode | | | |
|---------------------|------------------|-------------------|------|--|--|
| 1 1/4" | 1067 | 3800154013423 | 1/25 | | |

СИФОН ЗА МИВКА НЕРЪЖДАЕМ БЕЗ ВИТЛО BOTTLE ROUND TRAP WITHOUT POP UP



| Размер Dimension | Арт. № Item № | Баркод Barcode | | | |
|---------------------|------------------|-------------------|------|--|--|
| 1 1/4" | 9997 | 3800154040504 | 1/25 | | |

ВИТЛО КЛИК ЗА МИВКА МЕСИНГ BRASS TIK TAK TAP FOR SINK

1069 9942 99421 10691



| Размер Dimension | Арт. № Item № | Баркод Barcode | | | |
|---------------------|------------------|-------------------|------|--|--|
| 1 1/4" | 1069 | 3800154016806 | 1/45 | | |
| 1 1/4" | 10692 | 3800154004131 | 1/45 | | |
| 1 1/4" 68/68мм | 9942 | 3800154040481 | 1/45 | | |
| 1 1/4" 68/68мм | 99421 | 3800154004148 | 1/45 | | |

ГОФРИРАНА ВРЪЗКА НЕРЪЖДАВЕЙКА ХРОМ METAL TUBE SS



| Размер Dimension | Арт. № Item № | Баркод Barcode | | | |
|---------------------|------------------|-------------------|------|--|--|
| 1 1/4" | 10531 | 3800154016790 | 1/50 | | |

СИФОНИ DRAINERS

ПОДОВ СИФОН С КЛАПА СЕРИЯ BLACKMATT BOTTLE ROUND TRAP WITHOUT POP UP



| Размер Dimension | Арт. № Item № | Баркод Barcode | | | |
|---------------------|------------------|-------------------|------|--|--|
| 100*100 mm/ Ø 50 | 9971 | 3800154004278 | 1/40 | | |

ПОДОВ СИФОН С КЛАПА СЕРИЯ RAINBOW BOTTLE SQUARED TRAP WITHOUT POP UP

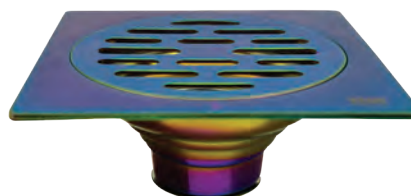

| Размер Dimension | Арт. № Item № | Баркод Barcode | | | |
|---------------------|------------------|-------------------|------|--|--|
| 100*100 mm/ Ø 50 | 99613 | 3800154004193 | 1/40 | | |

СИФОН РОГОВ МЕСИНГ ХРОМ КВАДРАТ BRASS COVERED FLOOR ANGLE DRAIN

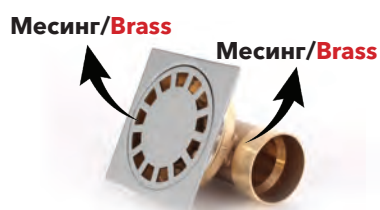

| Размер Dimension | Арт. № Item № | Баркод Barcode | | | |
|---------------------|------------------|-------------------|------|--|--|
| 100*100 mm/ Ø 50 | 1082 | 3800154013829 | 1/50 | | |

СИФОН ПРАВ МЕСИНГ КВАДРАТ BRASS FLOOR STRAIGHT DRAIN

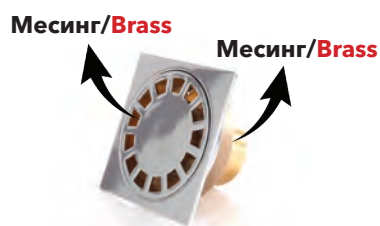

| Размер Dimension | Арт. № Item № | Баркод Barcode | | | |
|---------------------|------------------|-------------------|------|--|--|
| 100*100 mm/ Ø 50 | 100333 | 3800154016783 | 1/50 | | |

ТАПА ЗА МИВКА COVER TAP DECORATIVE FOR SINK



7912

791



| Размер Dimension | Арт. № Item № | Баркод Barcode | | | |
|---------------------|------------------|-------------------|--------|--|--|
| | 7912 | 3800154013492 | 10/200 | | |
| | 791 | 3800154013485 | 10/200 | | |

ВИТЛО МЕСИНГОВО BRASS TAP FOR SINK



| Размер Dimension | Арт. № Item № | Баркод Barcode | | | |
|---------------------|------------------|-------------------|-------|--|--|
| 1 1/4" | 108 | 3800154013430 | 1/100 | | |
| 1 1/2" | 10812 | 3800154016417 | 1/100 | | |

TMS[®]
THERMOSTYLE



ТЕФЛОНИ И КЪЛЧИЦА PTFE AND HACKLED FLAX

ТЕФЛОНОВА ЛЕНТА ЖЪЛТА ЗА ГАЗ ПРОФЕСИОНАЛНА PTFE YELLOW TAPE



| Размер Dimension | Арт. № Item N° | Баркод Barcode | | | |
|-----------------------|-------------------|-------------------|--------|-------------------------------------|-------------------------------------|
| 12mm*0,1mm*12 meters | 5781 | 3800154022258 | 10/200 | <input checked="" type="checkbox"/> | <input checked="" type="checkbox"/> |
| 19mm*0,2mm*15 meters± | 5782 | 3800154022265 | 10/80 | <input checked="" type="checkbox"/> | <input checked="" type="checkbox"/> |
| 25mm*0,1mm*50 meters | 5783 | 3800154022272 | 10/80 | <input checked="" type="checkbox"/> | <input checked="" type="checkbox"/> |

ТЕФЛОНОВ КОНЕЦ PTFE



| Размер Dimension | Арт. № Item N° | Баркод Barcode | | | |
|---------------------|-------------------|-------------------|--------|-------------------------------------|-------------------------------------|
| 80 метра/meters | 6100 | 3800154022432 | 24/120 | <input checked="" type="checkbox"/> | <input checked="" type="checkbox"/> |
| 150 метра/meters | 6101 | 3800154022449 | 20/100 | <input checked="" type="checkbox"/> | <input checked="" type="checkbox"/> |

ТЕЧЕН ТЕФЛОН LIQUID PTFE



| Размер Dimension | Арт. № Item N° | Баркод Barcode | | | |
|---------------------|-------------------|-------------------|--------|-------------------------------------|-------------------------------------|
| 50 ml | 6102 | 3800154022456 | 10/100 | <input checked="" type="checkbox"/> | <input checked="" type="checkbox"/> |
| 250 ml | 6103 | 3800154022463 | 10/60 | <input checked="" type="checkbox"/> | <input checked="" type="checkbox"/> |

КЪЛЧИЦА HACKLED FLAX (HAMP)



| Тегло Weight | Арт. № Item N° | Баркод Barcode | | | |
|-----------------|-------------------|-------------------|-------|-------------------------------------|-------------------------------------|
| ±60 гр./g. | 478 | 3800154002465 | 1/700 | <input checked="" type="checkbox"/> | <input checked="" type="checkbox"/> |
| ±100 гр./g. | 4782 | 3800154024122 | 1/350 | <input checked="" type="checkbox"/> | <input checked="" type="checkbox"/> |
| ± 200 гр./g. | 4784 | 3800154032561 | 1/350 | <input checked="" type="checkbox"/> | <input checked="" type="checkbox"/> |
| ± 250 гр./g. | 4785 | 3800154032578 | 1/350 | <input checked="" type="checkbox"/> | <input checked="" type="checkbox"/> |
| ± 40 гр./g. | 4786 | 3800154032585 | 1/300 | <input checked="" type="checkbox"/> | <input checked="" type="checkbox"/> |
| ± 80 гр./g. | 4783 | 3800154024139 | 1/192 | <input checked="" type="checkbox"/> | <input checked="" type="checkbox"/> |

НОЖИЦА ЗА ППР АВТОМАТИК CUTTER FOR PPR AUTOMATIC



| Размер Dimension | Арт. № Item N° | Баркод Barcode | | | |
|---------------------|-------------------|-------------------|------|-------------------------------------|-------------------------------------|
| Ø 20 - Ø 42 | 94500 | 3800154019357 | 1/50 | <input checked="" type="checkbox"/> | <input checked="" type="checkbox"/> |

КЪЛЧИЦА БАЛА 50 кг HACKLED FLAX (HAMP) MOQ 50 kg



| Тегло Weight | Арт. № Item N° | Баркод Barcode | | | |
|-----------------|-------------------|-------------------|------|-------------------------------------|-------------------------------------|
| 50 kg | 4781 | | 1/50 | <input checked="" type="checkbox"/> | <input checked="" type="checkbox"/> |

ОТОПЛЕНИЕ
HEATING





ПРЕДИМСТВА НА АЛУМИНИЕВИТЕ ЛИРИ ЗА БАНЯ



ADVANTAGES OF ALUMINIUM RADIATORS FOR BATHROOM



100 % Алуминий

Алуминият не корозира;
Във вътрешността на лирата не се наслагат ръжди и утайки;
Не се образува ръжда върху видимата външна част на лирата;
Водата в лирата остава чиста.

Висока степен на топлоотдаване

Липсата на образувани наслагвания вътре в лирата спомага за нейната по-голяма енергийна ефективност.

Издържат на високо работно налягане PN 16

12 години продуктова гаранция

Екологично чист продукт

За изработката се използва рециклиран материал.

Удобни и лесни за монтаж и транспортиране

За разлика от други метали, алуминият е лек, което позволява лирата за баня THERMOSTYLE да бъде удобна за монтаж и транспортиране.

Произведено в Европейски съюз

Комплектът съдържа:

Крепежни елементи;
Ръчен обезвъздушител;
Хром-месинг тапа с уплътнение 1/2".

100 % Aluminium

Aluminum does not corrode;
No formation of rust and sludge inside the radiators;
No formation of rust and external corrosion;
Always clean water system.

High heat capacity

Absence of radishes and sludge inside radiators help for greater energy efficiency.

High working pressure resistant PN16

12 years product warranty

Ecologically friendly product

Only recycled metal is used for the product.

Comfortable and easy to install and transport

Unlike other metals, aluminium is light, which allows the aluminium radiators THERMOSTYLE to be comfortable for installation and transportation.

Made in European Union

The set contains:

Fasteners;
Manual air vent;
End cap brass chrome plated with a seal 1/2".



CAYMAN

АЛУМИНИЕВИ ЛИРИ



| Арт. № Item N° | Баркод Barcode | | L- Габарит на лирата/ Width/mm | H-Височина на лирата/ Height/mm | N-Междусие на лирата/ Centre distance/mm | Водно съдържание/ Water content/L | Watt/ A°/h² | Watt/ A°/h² | Цвят/ Color |
|-------------------|-------------------|---|-----------------------------------|------------------------------------|---|--------------------------------------|----------------|----------------|---------------------------|
| 6839 | 3800154028670 | ✓ | 432 | 600 | 400 | 2.65 | 286 | 352 | Бял/White |
| 6840 | 3800154028687 | ✓ | 432 | 900 | 400 | 2.80 | 378 | 465 | Бял/White |
| 6841 | 3800154028694 | ✓ | 432 | 900 | 400 | 2.80 | 378 | 465 | Пясъчно сиво/Sandy grey |
| 6842 | 3800154028700 | ✓ | 432 | 900 | 400 | 2.80 | 378 | 465 | Пясъчно черно/Sandy black |
| 6843 | 3800154028717 | ✓ | 432 | 1200 | 400 | 4.10 | 572 | 704 | Бял/White |
| 6844 | 3800154028724 | ✓ | 432 | 1200 | 400 | 4.10 | 572 | 704 | Пясъчно сиво/Sandy grey |
| 6845 | 3800154028731 | ✓ | 432 | 1200 | 400 | 4.10 | 572 | 704 | Пясъчно черно/Sandy black |
| 6846 | 3800154028748 | ✓ | 432 | 1400 | 400 | 5.60 | 672 | 827 | Бял/White |
| 6847 | 3800154028755 | ✓ | 532 | 900 | 500 | 3.20 | 487 | 600 | Бял/White |
| 7631 | 3800154030291 | ✓ | 532 | 900 | 500 | 5.60 | 672 | 678 | Пясъчно сиво/Sandy grey |
| 7632 | 3800154030307 | ✓ | 532 | 900 | 500 | 5.30 | 672 | 678 | Пясъчно черно/Sandy black |
| 6848 | 3800154028762 | ✓ | 532 | 1200 | 500 | 4.50 | 677 | 834 | Бял/White |
| 7624 | 3800154030222 | ✓ | 532 | 1200 | 500 | 4.50 | 677 | 877 | Пясъчно сиво/Sandy grey |
| 7625 | 3800154030239 | ✓ | 532 | 1200 | 500 | 4.50 | 677 | 877 | Пясъчно черно/Sandy black |
| 7626 | 3800154030253 | ✓ | 632 | 1200 | 600 | 4.90 | 810 | 1052 | Бял/White |
| 7627 | 3800154030246 | ✓ | 632 | 1200 | 600 | 4.90 | 810 | 1052 | Пясъчно сиво/Sandy grey |
| 7628 | 3800154030260 | ✓ | 632 | 1200 | 600 | 4.90 | 810 | 1052 | Пясъчно черно/Sandy black |

СХЕМА ЗА МОНТАЖ INSTALLATION SCHEME

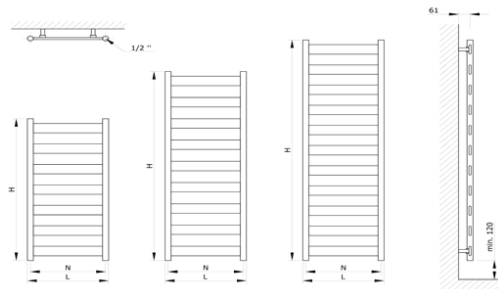



CLASSICA

АЛУМИНИЕВИ ЛИРИ



CHROME

BLACK

GOLD

ANTHRACITE

| Арт. № Part N° | Баркод Barcode | | L- Габарит на лирата/ Width/mm | H-Височина на лирата/ Height/mm | N-Междусие на лирата/ Centre distance/mm | Водно съдържание/ Water content/L | Watt/ ΔT50° | Watt/ ΔT40° | Цвят/ Color |
|-------------------|-------------------|---|--------------------------------------|---------------------------------------|--|---|----------------|----------------|---------------------|
| 99625 | 3800154046148 | ✓ | 400 | 900 | 368 | 3,00 | 374 | 426 | Хром/Chrome |
| 99793 | 3800154051203 | ✓ | 400 | 900 | 368 | 3,00 | 374 | 426 | Антрацит/Anthracite |
| 99626 | 3800154046155 | ✓ | 400 | 1200 | 368 | 4,40 | 483 | 594 | Хром/Chrome |
| 99794 | 3800154051210 | ✓ | 400 | 1200 | 368 | 4,40 | 483 | 594 | Антрацит/Anthracite |
| 99623 | 3800154046124 | ✓ | 500 | 800 | 468 | | | | Хром/Chrome |
| 99795 | 3800154051227 | ✓ | 500 | 800 | 468 | | | | Антрацит/Anthracite |
| 99699 | 3800154046162 | ✓ | 500 | 900 | 468 | 3,4 | 450 | 597 | Gold cappuccino |
| 99796 | 3800154051234 | ✓ | 500 | 1200 | 468 | 4,3 | 593 | 730 | Антрацит/Anthracite |
| 99624 | 3800154046131 | ✓ | 500 | 1200 | 468 | 4,3 | 593 | 730 | Хром/Chrome |

* Възможна опция за изпълнение на индивидуални поръчки по желание на клиента (цветове, размери)
We are able to execute individual orders for models according your specific requirements (different dimensions and colors and etc)





CLASSICA

АЛУМИНИЕВИ ЛИРИ

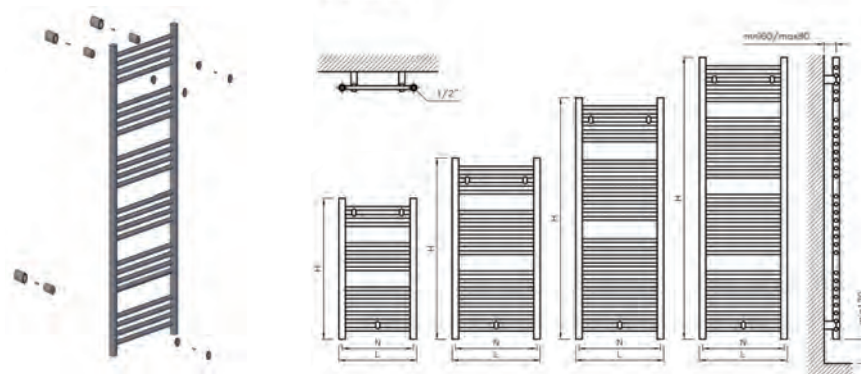

| Арт. № Item N | Баркод Barcode | 1 | L- Габарит на лирата/ Width/mm | H- Височина на лирата/ Height/mm | N- Междусие на лирата/ Centre distance/mm | Водно съдържание/ Water content/LL | Watt/ ΔT50° | Watt/ ΔT60° |
|------------------|-------------------|---|-----------------------------------|-------------------------------------|--|---------------------------------------|----------------|----------------|
| 6849 | 3800154028779 | ✓ | 400 | 900 | 368 | 3,00 | 347 | 426 |
| 6850 | 3800154028786 | ✓ | 400 | 1200 | 368 | 4,40 | 483 | 594 |
| 6851 | 3800154028793 | ✓ | 400 | 1400 | 368 | 5,10 | 620 | 762 |
| 6852 | 3800154028809 | ✓ | 400 | 1600 | 368 | 6,20 | 709 | 872 |
| 6853 | 3800154028816 | ✓ | 500 | 900 | 468 | 3,40 | 450 | 554 |
| 6854 | 3800154028823 | ✓ | 500 | 1200 | 468 | 4,30 | 593 | 730 |
| 6855 | 3800154028830 | ✓ | 500 | 1400 | 468 | 5,50 | 723 | 890 |
| 6856 | 3800154028847 | ✓ | 600 | 900 | 568 | 3,65 | 548 | 675 |
| 6857 | 3800154028854 | ✓ | 600 | 1200 | 568 | 4,90 | 701 | 863 |
| 6858 | 3800154028861 | ✓ | 600 | 1400 | 568 | 5,90 | 832 | 1024 |

ORBIT

АЛУМИНИЕВИ ЛИРИ



| Арт. № Item N | Баркод Barcode | 1 | L- Габарит на лирата/ Width/mm | H- Височина на лирата/ Height/mm | N- Междусие на лирата/ Centre distance/mm | Водно съдържание/ Water content/LL | Watt/ ΔT50° | Watt/ ΔT60° |
|------------------|-------------------|---|-----------------------------------|-------------------------------------|--|---------------------------------------|----------------|----------------|
| 6859 | 3800154028878 | ✓ | 432 | 900 | 400 | 4,10 | 334 | 554 |
| 6860 | 3800154028885 | ✓ | 432 | 1200 | 400 | 5,40 | 465 | 654 |
| 7629 | 3800154030277 | ✓ | 532 | 900 | 500 | 4,50 | 554 | 693 |
| 7630 | 3800154030284 | ✓ | 532 | 1200 | 500 | 5,90 | 631 | 820 |

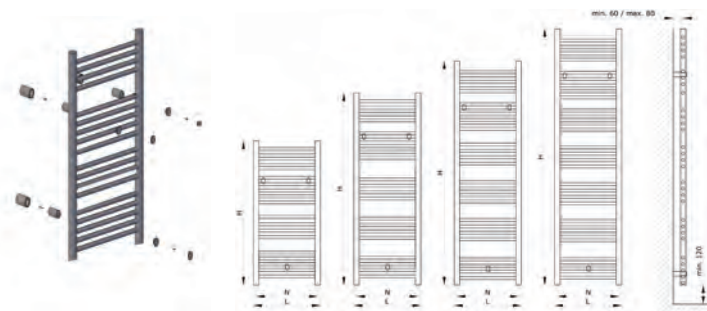

АЛУМИНИЕВИ ЕЛЕКТРИЧЕСКИ ЛИРИ ALUMINIUM ELECTRIC BATHROOM RADIATORS

THS[®] DESIGN RADIATOR
THERMOSTYLE **SOFIA**

МОДЕРЕН ДИЗАЙН

Модерен дизайн, високо качество и безопасност са характеристиките, които притежават електрическите лири SOFIA.

ПРАКТИЧНО РЕШЕНИЕ

Вградените практични сушилници в предната част на електрическата лира SOFIA са подходящи за сушене на малки хавлии или дрехи.

ВИСОКО КАЧЕСТВО

Електрическите лири SOFIA се използват самостоятелно без необходимост от вода или други отоплителни флуиди. По този начин възможността от замръзване на отоплителната система или повишаване на налягането в отоплителното тяло е напълно елиминирана.

БЕЗОПАСНО ЕЛЕКТРИЧЕСКО ОТОПЛЕНИЕ

Предната част на лирата е изработена от висококачествен алуминиев профил, който придава луксозен облик с елегантни линии. Електрическият нагревател е вграден в тръби от неръждаема стомана, които са свързани в солидна конструкция, позволяваща оптимално и равномерно нагряване на предните панели.

MODERN DESIGN

Modern design, high quality and safety are characteristics which recommend bathroom radiator SOFIA Electric.

PRACTICAL SOLUTION

Thanks to the usage of practical holders on the front surface, SOFIA Electric is also a dryer of towels and small clothing pieces.

HIGH QUALITY

The front part of the radiator is made of the high quality aluminum profiles, giving this radiator a luxury look and elegant lines. Electrical heater is integrated in the stainless steel tubes, which are connected into a solid construction enabling optimal and even heat expansion to the front panels.

SAFE ELECTRICAL HEATING

SOFIA Electric is a dry radiator not containing water nor other heating fluid. This way the possibility of freezing or pressure expansion inside the heating body is avoided.



АЛУМИНИЕВИ ЕЛЕКТРИЧЕСКИ ЛИРИ
ALUMINIUM ELECTRIC RADIATORS

TMS[®] DESIGN RADIATOR
SOFIA



АЛУМИНИЕВА ЕЛЕКТРИЧЕСКА ЛИРА БЯЛА
ALUMINIUM ELECTRIC TOWEL RADIATOR WHITE

БЯЛ СУШИЛНИК
WHITE HOLDER

IP 55



| Арт. № Item N | Баркод Barcode | L- Габарит на лирата/ Width/mm | H- Височина на лирата/ Height/mm | Тегло/ Weight | Watt | Температурен диапазон/ Temperature control | Електро-захранване/ Power supply | 1 |
|------------------|-------------------|-----------------------------------|-------------------------------------|------------------|------|---|-------------------------------------|---|
| 7468 | 3800154029202 | 404 | 800 | 3.7 | 400 | 5÷85°C | 220 - 240 V 50 Hz | ✓ |
| 7469 | 3800154029219 | 404 | 1000 | 4.6 | 500 | 5÷85°C | 220 - 240 V 50 Hz | ✓ |
| 7470 | 3800154029226 | 558 | 800 | 5.6 | 600 | 5÷85°C | 220 - 240 V 50 Hz | ✓ |
| 7471 | 3800154029233 | 558 | 1000 | 6.9 | 750 | 5÷85°C | 220 - 240 V 50 Hz | ✓ |

АЛУМИНИЕВА ЕЛЕКТРИЧЕСКА ЛИРА БЯЛА
ALUMINIUM ELECTRIC TOWEL RADIATOR WHITE

ХРОМИРАН СУШИЛНИК
CHROME HOLDER

IP 55



| Арт. № Item N | Баркод Barcode | L- Габарит на лирата/ Width/mm | H- Височина на лирата/ Height/mm | Тегло/ Weight | Watt | Температурен диапазон/ Temperature control | Електро-захранване/ Power supply | 1 |
|------------------|-------------------|-----------------------------------|-------------------------------------|------------------|------|---|-------------------------------------|---|
| 7472 | 3800154029240 | 404 | 800 | 3.7 | 400 | 5÷85°C | 220 - 240 V 50 Hz | ✓ |
| 7473 | 3800154029257 | 404 | 1000 | 4.6 | 500 | 5÷85°C | 220 - 240 V 50 Hz | ✓ |
| 7474 | 3800154029264 | 558 | 800 | 5.6 | 600 | 5÷85°C | 220 - 240 V 50 Hz | ✓ |
| 7475 | 3800154029271 | 558 | 1000 | 6.9 | 750 | 5÷85°C | 220 - 240 V 50 Hz | ✓ |

TMS[®]
THERMOSTYLE



ОТОПЛЕНИЕ HEATING

АЛУМИНИЕВИ ЕЛЕКТРИЧЕСКИ ЛИРИ ALUMINIUM ELECTRIC RADIATORS

THS[®] DESIGN RADIATOR
SOFIA

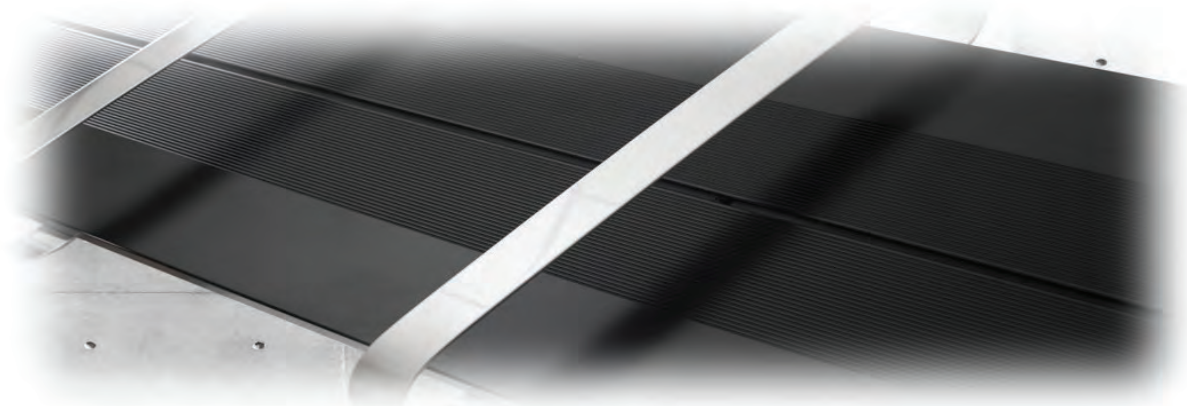

АЛУМИНИЕВА ЕЛЕКТРИЧЕСКА ЛИРА ЧЕРНА ALUMINIUM ELECTRIC TOWEL RADIATOR BLACK

| Арт. № Item N | Баркод Barcode | L- Габарит на лирата/ Width/mm | H-Височина на лирата/ Height/mm | Тегло/ Weight | Watt | Температурен диапазон/ Temperature control | Електро- захранване/ Power supply | 1 |
|------------------|-------------------|--------------------------------------|---------------------------------------|------------------|------|---|---|---|
| 7480 | 3800154029325 | 404 | 800 | 3.7 | 400 | 5+85°C | 220 - 240 V 50 Hz | ✓ |
| 7481 | 3800154029332 | 404 | 1000 | 4.6 | 500 | 5+85°C | 220 - 240 V 50 Hz | ✓ |
| 7482 | 3800154029349 | 558 | 800 | 5.6 | 600 | 5+85°C | 220 - 240 V 50 Hz | ✓ |
| 7483 | 3800154029356 | 558 | 1000 | 6.9 | 750 | 5+85°C | 220 - 240 V 50 Hz | ✓ |

ХРОМИРАН СУШИЛНИК
CHROME HOLDER

IP 55



АЛУМИНИЕВА ЕЛЕКТРИЧЕСКА ЛИРА МЕТАЛИК ALUMINIUM ELECTRIC TOWEL RADIATOR METALIC

| Арт. № Item N | Баркод Barcode | L- Габарит на лирата/ Width/mm | H-Височина на лирата/ Height/mm | Тегло/ Weight | Watt | Температурен диапазон/ Temperature control | Електро- захранване/ Power supply | 1 |
|------------------|-------------------|--------------------------------------|---------------------------------------|------------------|------|---|---|---|
| 7476 | 3800154029288 | 404 | 800 | 3.7 | 400 | 5+85°C | 220 - 240 V 50 Hz | ✓ |
| 7477 | 3800154029295 | 404 | 1000 | 4.6 | 500 | 5+85°C | 220 - 240 V 50 Hz | ✓ |
| 7478 | 3800154029301 | 558 | 800 | 5.6 | 600 | 5+85°C | 220 - 240 V 50 Hz | ✓ |
| 7479 | 3800154029318 | 558 | 1000 | 6.9 | 750 | 5+85°C | 220 - 240 V 50 Hz | ✓ |

ХРОМИРАН СУШИЛНИК
CHROME HOLDER

IP 55



THS[®]
THERMOSTYLE



**СТОМАНЕНА ЛИРА ОВАЛ
TOWEL RADIATOR FOR BATHROOM OVAL**



| Арт. № Item N | Баркод Barcode | | L- Габарит на лирата/ Width/mm | H-Височина на лирата/ Height/mm | N-Междусие на лирата/ Centre distance/mm | Водно съдържание/ Water content/Lt. | Watt/ ΔT50° | Watt/ ΔT60° | Брой тръбички/ Qty of pipes Ø 22 |
|------------------|-------------------|---|-----------------------------------|------------------------------------|---|--|----------------|----------------|--|
| 27899 | 3800154028922 | ✓ | 400 | 800 | 355 | 2,91 | 304 | 374 | 14 |
| 2790 | 3800154012167 | ✓ | 400 | 900 | 355 | 3,35 | 334 | 411 | 15 |
| 27901 | 3800154028939 | ✓ | 400 | 1000 | 355 | 3,48 | 360 | 443 | 16 |
| 2791 | 3800154012174 | ✓ | 400 | 1200 | 355 | 4,26 | 442 | 544 | 20 |
| 2792 | 3800154012181 | ✓ | 400 | 1400 | 355 | 4,83 | 498 | 613 | 22 |
| 279101 | 3800154032271 | ✓ | 400 | 1600 | 355 | 5,40 | 505 | 606 | 24 |
| 2793 | 3800154012198 | ✓ | 500 | 800 | 455 | 4,90 | 361 | 444 | 14 |
| 2794 | 3800154012204 | ✓ | 500 | 1200 | 455 | 5,54 | 524 | 645 | 20 |
| 2795 | 3800154012211 | ✓ | 500 | 1400 | 455 | 3,80 | 589 | 725 | 22 |
| 279102 | 3800154032288 | ✓ | 500 | 1600 | 455 | 6,17 | 594 | 730 | 24 |
| 2796 | 3800154012228 | ✓ | 600 | 800 | 555 | 4,50 | 492 | 606 | 14 |
| 2797 | 3800154012235 | ✓ | 600 | 1200 | 555 | 5,54 | 607 | 747 | 20 |

**СТОМАНЕНА ЛИРА ПРАВА
TOWEL RADIATOR FOR BATHROOM STRAIGHT**



| Арт. № Item N | Баркод Barcode | | L- Габарит на лирата/ Width/mm | H-Височина на лирата/ Height/mm | N-Междусие на лирата/ Centre distance/mm | Водно съдържание/ Water content/Lt. | Watt/ ΔT50° | Watt/ ΔT60° | Брой тръбички/ Qty of pipes Ø 22 |
|------------------|-------------------|---|-----------------------------------|------------------------------------|---|--|----------------|----------------|--|
| 2725 | 3800154012044 | ✓ | 400 | 600 | 355 | 2,33 | 248 | 305 | 12 |
| 2780 | 3800154012051 | ✓ | 400 | 800 | 355 | 2,91 | 304 | 374 | 14 |
| 27100 | 3800154012068 | ✓ | 400 | 900 | 355 | 3,35 | 334 | 411 | 15 |
| 2741 | 3800154028892 | ✓ | 400 | 1000 | 355 | 3,48 | 360 | 443 | 16 |
| 2781 | 3800154012075 | ✓ | 400 | 1200 | 355 | 4,26 | 442 | 544 | 20 |
| 2782 | 3800154012082 | ✓ | 400 | 1400 | 355 | 4,83 | 498 | 613 | 22 |
| 2783 | 3800154012099 | ✓ | 400 | 1600 | 355 | 5,40 | 554 | 682 | 24 |
| 2739 | 3800154028908 | ✓ | 500 | 800 | 455 | 3,36 | 361 | 444 | 14 |
| 27109 | 3800154028915 | ✓ | 500 | 1200 | 455 | 4,90 | 524 | 645 | 20 |
| 27110 | 3800154032165 | ✓ | 500 | 1400 | 455 | 5,54 | 589 | 725 | 22 |
| 27111 | 3800154032172 | ✓ | 500 | 1600 | 455 | 6,17 | 653 | 804 | 24 |
| 27112 | 3800154032189 | ✓ | 600 | 1200 | 555 | 5,54 | 607 | 747 | 20 |
| 27113 | 3800154032196 | ✓ | 600 | 1400 | 555 | 6,24 | 679 | 836 | 22 |
| 27114 | 3800154032202 | ✓ | 600 | 1600 | 555 | 6,94 | 752 | 926 | 24 |

ОТОПЛЕНИЕ HEATING

СТОМАНЕНА ЛИРА ПРАВА ХРОМ TOWEL RADIATOR FOR BATHROOM STRAIGHT CHROME



| Арт. № Item N | Баркод Barcode | | L- Габарит на лирата/Width/mm | H-Височина на лирата/Height/ mm | N-Междусие на лирата/Centre distance/mm | Водно съдържание/ Water content/Lt. | Watt/ ΔT50° | Watt/ ΔT60° | Брой тръбички/Qty of pipes Ø22 |
|------------------|-------------------|--|----------------------------------|---------------------------------------|---|--|----------------|----------------|--------------------------------------|
| 273001 | 3800154028946 | | 400 | 600 | 355 | 2,33 | 163 | 201 | 12 |
| 273002 | 3800154028953 | | 400 | 800 | 355 | 2,91 | 201 | 247 | 14 |
| 273003 | 3800154023651 | | 400 | 1200 | 355 | 4,26 | 292 | 359 | 16 |
| 273004 | 3800154028960 | | 400 | 1400 | 355 | 4,83 | 329 | 405 | 20 |
| 273005 | 3800154032134 | | 400 | 1600 | 355 | 5,40 | 366 | 450 | 24 |
| 273006 | 3800154028977 | | 500 | 800 | 455 | 3,36 | 239 | 294 | 14 |
| 273008 | 3800154028984 | | 500 | 1200 | 455 | 4,90 | 346 | 426 | 20 |
| 273009 | 3800154028991 | | 500 | 1400 | 455 | 5,54 | 389 | 479 | 22 |
| 273010 | 3800154032141 | | 500 | 1600 | 455 | 6,17 | 431 | 530 | 24 |
| 273011 | 3800154030437 | | 600 | 800 | 555 | 3,80 | 277 | 341 | 14 |
| 273013 | 3800154030444 | | 600 | 1200 | 455 | 5,54 | 401 | 494 | 16 |
| 273014 | 3800154030451 | | 600 | 1400 | 555 | 6,24 | 449 | 553 | 20 |
| 273015 | 3800154032158 | | 600 | 1600 | 555 | 6,94 | 496 | 610 | 24 |

СТОМАНЕНА ЛИРА ПРАВА ЧЕРНА TOWEL RADIATOR FOR BATHROOM STRAIGHT BLACK SILKY



| Арт. № Item N | Баркод Barcode | | L- Габарит на лирата/Width/mm | H-Височина на лирата/Height/ mm | N-Междусие на лирата/Centre distance/mm | Водно съдържание/ Water content/Lt. | Watt/ ΔT50° | Watt/ ΔT60° | Брой тръбички/Qty of pipes Ø22 |
|------------------|-------------------|--|----------------------------------|---------------------------------------|---|--|----------------|----------------|--------------------------------------|
| 100073 | 3800154040856 | | 400 | 1200 | 355 | 4,26 | 292 | 359 | 16 |
| 100074 | 3800154040863 | | 500 | 1200 | 455 | 4,90 | 346 | 426 | 20 |



THS[®]
THERMOSTYLE



ЕЛЕКТРИЧЕСКИ НАГРЕВАТЕЛИ ELECTRIC HEATERS

THS[®]

THERMOSTYLE

ПРЕДНАЗНАЧЕНИЕ

Нагревателят THS е потопяем неподвижен нагревател с електронен термостат, който може да се използва в централна система за отопление (може да се монтира във всички видове радиатори като чугунени, стоманени и алуминиеви) или за отопление на малки системи като например лири за баня. Той е особено ефективен като алтернатива за отопление в периодите преди и след отоплителния сезон, но дори и в самия отоплителен сезон се използва, за да компенсира лошото функциониране или повредите на съществуващите системи за централно отопление. Нагревателят THS дава възможност да се отоплява само едно помещение. Устройството не е предвидено да се монтира на резервоари за вода.

PURPOSE

It is installed into the heating bodies with a heating power that to be minimum 20% higher comparing to the power of THS heater to be installed (heating power of radiators is given according the EN 442, for conditions 90/70/20° C).

It is particularly effective as an alternative battery in the periods prior to and after the heating season, but even in the very heating season it is used to compensate poor operation of the existing central heating systems. It enables rationalized heating (as required, only one room can be heated.). The unit is not provided for installation in water tanks.



ЕЛЕКТРИЧЕСКИ НАГРЕВАТЕЛИ С ТЕРМОСТАТ ELECTRIC HEATERS WITH THERMOSTAT

ЕЛЕКТРИЧЕСКИ НАГРЕВАТЕЛ С ТЕРМОСТАТ БЯЛА ГЛАВА ELECTRIC HEATER WITH THERMOSTAT WHITE HEAD

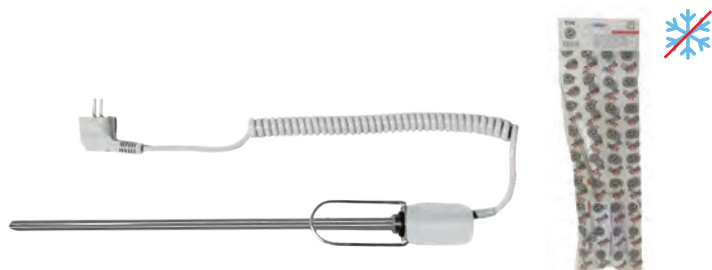

| Тип Type | Арт. № Item № | Баркод Barcode | Thermal power (Watt) | Дължина на нагревателя/ Length of body (cm) | |
|-------------|------------------|-------------------|----------------------------|--|---|
| THS03W | 99081 | 3800154018497 | 300 | 20 | ✓ |
| THS06W | 99093 | 3800154018480 | 600 | 30 | ✓ |
| THS09W | 9906 | 3800154018442 | 900 | 40 | ✓ |
| THS12W | 9915 | 3800154018473 | 1200 | 45,5 | ✓ |
| THS15W | 9908 | 3800154018459 | 1500 | 48 | ✓ |
| THS20W | 9907 | 3800154018466 | 2000 | 63 | ✓ |

ЕЛЕКТРИЧЕСКИ НАГРЕВАТЕЛ С ТЕРМОСТАТ ХРОМ ГЛАВА ELECTRIC HEATER WITH THERMOSTAT CHROME PLATED HEAD



| Тип Type | Арт. № Item № | Баркод Barcode | Thermal power (Watt) | Дължина на нагревателя/ Length of body (cm) | |
|-------------|------------------|-------------------|----------------------------|--|---|
| THS03CH | 99091 | 3800154018428 | 300 | 20 | ✓ |
| THS06CH | 99092 | 3800154018435 | 600 | 30 | ✓ |
| THS09CH | 7634 | 3800154030321 | 900 | 40 | ✓ |
| THS12CH | 7635 | 3800154030338 | 1200 | 45,5 | ✓ |
| THS15CH | 7636 | 3800154030345 | 1500 | 48 | ✓ |
| THS20CH | 7637 | 3800154030352 | 2000 | 63 | ✓ |

THS[®]

THERMOSTYLE



ОТОПЛЕНИЕ HEATING

ЕЛЕКТРИЧЕСКИ НАГРЕВАТЕЛ С ТЕРМОСТАТ ЧЕРНА ГЛАВА ELECTRIC HEATER WITH THERMOSTAT BLACK HEAD



| Тип Type | Арт. № Item № | Баркод Barcode | Thermal power (Watt) | Дължина на нагревателя/ Length of body (cm) | |
|-------------|------------------|-------------------|----------------------------|--|---|
| THS03BL | 7639 | 3800154030369 | 300 | 30 | ✓ |
| THS06BL | 7640 | 3800154030376 | 600 | 35 | ✓ |
| THS09BL | 7641 | 3800154030383 | 900 | 40.5 | ✓ |
| THS12BL | 7642 | 3800154030390 | 1200 | 45 | ✓ |
| THS15BL | 7643 | 3800154030406 | 1500 | 48 | ✓ |
| THS20BL | 7644 | 3800154030413 | 2000 | 60.5 | ✓ |



ФУНКЦИЯ ПРОТИВ ЗАМРЪЗВАНЕ ANTI FROST PROTECTION

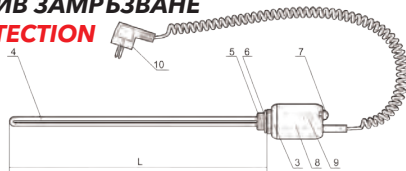

ТЕХНИЧЕСКО ОПИСАНИЕ/ TECHNICAL DESCRIPTION

Експлоатацията на нагревател тип THS се основава на „термосифонен ефект“. Когато устройството тип THS е вградено в отоплителен уред, то трябва да е свързано с напрежение в обхвата от 220 до 240 V с честота от 50 или 60 Hz. Свързването на устройството е възможно посредством щепсела, който се включва в контакт. Инсталирани са регулируеми ръчно термостати в устройството THS, в обхвата от 65-75 °C.

Installation of the THS heater enables the heating battery (radiator, towel warmer) to function as a unique system which individual parts (radiator ribs, elements) are quite uniformly "heated through" owing to the circulation of water ("thermosiphon effect"). Installed THS type heater is connected to the electric power supply in a range from 220-240V with the frequency of 50 or 60 Hz. Temperature control done linearly from 5 to 60°C, and as a protection from possible overheating due to the electric malfunction or irregular a current - responsive elements (thermal fuse).

ТЕХНИЧЕСКИ ХАРАКТЕРИСТИКИ/ TECHNICAL DATA

| Модел Model | THS03 | THS06 | THS09 | THS12 | THS15 | THS20 |
|---|------------------------|---------------|------------------|-----------------|----------------|------------------|
| Електрозахранване Electric power supply | 220 + 240 V; 50/60 Hz | | | | | |
| Мощност Heater power /W/ | 300 L-30 cm | 600 L-35cm | 900 L-40.5 cm | 1200 L-45 cm | 1500 L-48cm | 2000 L-60.5cm |
| Температурен контрол Temperature control | 5+40 ± 3°C | | | | | |
| Електрически кабел 1.5 m Connecting cable 1.5 m | ART 105 H05VV-F 3x0.75 | | | | | |
| Температура на топене Melting temperature of the current-responsive element | 94°C | | | | | |
| Присъединителна резба Mechanical connection | G ½" | | | | | |
| IP | 44 | | | | | |
| Изоляционен клас Insulation class | I | | | | | |

ЕЛЕКТРИЧЕСКИ НАГРЕВАТЕЛИ С ФИКСИРАН ТЕРМОСТАТ ELECTRIC HEATER WITH FIXED THERMOSTAT

ЕЛЕКТРИЧЕСКИ НАГРЕВАТЕЛ С ФИКСИРАН ТЕРМОСТАТ БЯЛ ELECTRIC HEATER FIXED THERMOSTAT WHITE



| Тип Type | Арт. № Item № | Баркод Barcode | Thermal power (Watt) | Дължина на нагревателя/ Length of body (cm) | |
|-------------|------------------|-------------------|----------------------------|--|---|
| THS03F | 99094 | 3800154019272 | 300 | 30 | ✓ |
| THS06F | 99095 | 3800154019289 | 600 | 35 | ✓ |

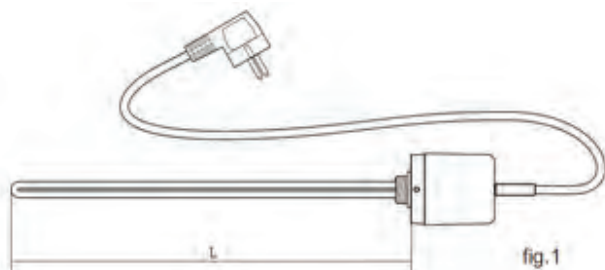

ТЕХНИЧЕСКО ОПИСАНИЕ/ TECHNICAL DESCRIPTION

Експлоатацията на нагревател тип THS F се основава на „термосифонен ефект“. Когато устройството тип THS F е вградено в отоплителен уред, то трябва да е свързано с напрежение в обхвата от 220 до 240 V с честота от 50 или 60 Hz. Свързването на устройството е възможно посредством щепсел. Температурния контрол на нагревателното тяло се извършва посредством вграден фиксиран термостат в THS F, в диапазон от 65 до 75 °C.

В случай на нарушено функциониране на оперирация термостат, като защитно устройство е вграден защитен термостат, реагиращ на температура от 90 °C.

Installation of the THS F heater enables the heating battery to function as unique system which individual parts are quite uniformly "heated through" owing to the circulation of water ("thermosiphon effect"). Installed THS F heater is connected to the electric power supply in a range from 220-240V with frequency of 50 or 60 Hz. Device connection is possible either using the switch plug or plug-in thermostat. Temperature control of the heating body is done using the thermostats incorporated in the THS F device in the range from 65 до 75 °C. In case of malfunction there is incorporated protective thermostat, reacting on temperature of 90°C.

ТЕХНИЧЕСКИ ХАРАКТЕРИСТИКИ/ TECHNICAL DATA

| Модел Model | THS03F | THS06F |
|--|--------------------------|---------------|
| Електрозахранване Electric power supply | 220 + 240 V; 50/60 Hz | |
| Мощност Heater power /W/ | 300 L-30 cm | 600 L-35cm |
| Температурен контрол Temperature control | 5+40 ± 3°C | |
| Електрически кабел 1.5 m Connecting cable 1.5 m | H05VV-F 3x0.75 | |
| IP | 44 | |
| Изоляционен клас Insulation class | I | |
| Тегло Mass/Weight (g) ±5 | 455 | 460 |





ОТОПЛЕНИЕ HEATING

ПЛАСТИФИЦИРАНА КОНЗОЛА С ДЮБЕЛ КОМПЛЕКТ 2 БРОЯ HANGERS WITH PLASTIC COVER 2 PCS



| Размер Dimension | Арт. № Item № | Баркод Barcode | | | |
|---------------------|------------------|-------------------|-------|--|--|
| 9 * 170 | 89932 | 3800154033148 | 2/100 | | |
| 9 * 195 | 89942 | 3800154033155 | 2/100 | | |

КОНЗОЛА С ДЮБЕЛ ПРАХОВО БОЯДИСАНА КОМПЛЕКТ 2 БРОЯ HANGERS FOR ALUMINIUM RADIATOR 2 PCS



| Размер Dimension | Арт. № Item № | Баркод Barcode | | | |
|---------------------|------------------|-------------------|-------|--|--|
| 170 mm | 26642 | 3800154009372 | 2/500 | | |
| 195 mm | 26722 | 3800154009389 | 2/200 | | |
| 230 mm | 26602 | 3800154015533 | 2/400 | | |

КОНЗОЛА ЗА АЛУМИНИЕВ РАДИАТОР ЪГЛОВА - ДВОЙНО ФИКСИРАЩА ANGEL HANGER FOR ALUMINIUM RADIATOR



| Размер Dimension | Арт. № Item № | Баркод Barcode | | | |
|---------------------|------------------|-------------------|-------|--|--|
| | 2663 | 3800154009396 | 1/300 | | |

КИТ КОМПЛЕКТ РАДИАТОРЕН - 7 ЧАСТИ SET 7 IN 1 FOR ALUMINIUM RADIATOR



| Размер Dimension | Арт. № Item № | Баркод Barcode | | | |
|---------------------|------------------|-------------------|------|--|--|
| 1 * 1/2" | 2440 | 3800154009426 | 1/40 | | |

КИТ КОМПЛЕКТ РАДИАТОРЕН С 2 БРОЯ КОНЗОЛИ - 11 ЧАСТИ SET 11 IN 1 FOR ALUMINIUM RADIATOR 2 HANGERS INCLUDED



| Размер Dimension | Арт. № Item № | Баркод Barcode | | | |
|---------------------|------------------|-------------------|------|--|--|
| 170 mm 1 * 1/2" | 2017 | 3800154009433 | 1/40 | | |

КИТ КОМПЛЕКТ РАДИАТОРЕН С 3 БРОЯ КОНЗОЛИ - 13 ЧАСТИ SET 13 IN 1 FOR ALUMINIUM RADIATOR 3 HANGERS INCLUDED



| Размер Dimension | Арт. № Item № | Баркод Barcode | | | |
|---------------------|------------------|-------------------|------|--|--|
| 170 mm 1 * 1/2" | 8290 | 3800154031588 | 1/40 | | |



**СТОЙКА ЗА АЛУМИНИЕВ РАДИАТОР
FLOOR HANGER FOR ALUMINIUM RADIATOR**



| Размер Dimension | Арт. № Item № | Баркод Barcode |  |  |  |
|---------------------|------------------|-------------------|---|---|---|
| H 290 mm | 2662 | 3800154009402 | 1/50 |  | |
| H 390 mm | 2656 | 3800154026225 | 1/50 |  | |



**СТОЙКА ЗА ПАНЕЛЕН РАДИАТОР
FLOOR HANGER FOR PANEL RADIATOR**



| Размер Dimension | Арт. № Item № | Баркод Barcode |  |  |  |
|---------------------|------------------|-------------------|---|---|---|
| H 300 mm | 2655 | 3800154009419 | 1/50 |  | |





**ЛИРА ОКОМПЛЕКТОВКА 3 БРОЯ КОНЗОЛИ КОМПЛЕКТ С
КРЕПЕЖНИ ЕЛЕМЕНТИ
HANGER FOR TOWEL - 3 PCS IN A SET**



| Размер Dimension | Арт. № Item № | Баркод Barcode |  |  |  |
|---------------------|------------------|-------------------|---|---|---|
| | 2738 | 3800154026942 | 1/50 |  | |

**НИПЕЛ ЗА АЛУМИНИЕВ РАДИАТОР
NIPPEL CONNECTOR FOR ALUMINIUM RADIATOR**



| Размер Dimension | Арт. № Item № | Баркод Barcode |  |  |  |
|---------------------|------------------|-------------------|---|---|---|
| 1" | 2442 | 3800154009365 | 10/500 |  | |

**РЕДУКЦИЯ ЗА АЛУМИНИЕВ РАДИАТОР С УПЛЪТНИТЕЛ
END REDUCER FOR ALUMINIUM RADIATOR**



| Размер Dimension | Арт. № Item № | Баркод Barcode |  |  |  |
|----------------------|------------------|-------------------|---|---|---|
| 1"*1/2" ДЯСНА/ RIGHT | 2437 | 3800154009464 | 10/200 |  | |
| 1"*1/2" ЛЯВА/ LEFT | 2438 | 3800154009471 | 10/200 |  | |

**ТАПА ЗА АЛУМИНИЕВ РАДИАТОР С УПЛЪТНИТЕЛ
END CAP FOR ALUMINIUM RADIATOR**



| Размер Dimension | Арт. № Item № | Баркод Barcode |  |  |  |
|---------------------|------------------|-------------------|---|---|---|
| 1" ДЯСНА/RIGHT | 2435 | 3800154009440 | 10/200 |  | |
| 1" ЛЯВА/LEFT | 2436 | 3800154009457 | 10/200 |  | |

ОТОПЛЕНИЕ HEATING

РЪЧЕН ОБЕЗВЪЗДУШИТЕЛ MANUAL AIR VENT



2416



9894

| Размер Dimension | Арт. № Item № | Баркод Barcode | | | |
|---------------------|------------------|-------------------|--|--|--|
| 1/2" | 2416 | 3800154009303 | | | |
| 1/2" хром | 9894 | 3800154040320 | | | |

МЕТАЛНО КЛЮЧЕ ЗА РЪЧЕН ОБЕЗВЪЗДУШИТЕЛ METAL KEY FOR MANUAL AIR VENT



| Размер Dimension | Арт. № Item № | Баркод Barcode | | | |
|---------------------|------------------|-------------------|--|--|--|
| 5 mm * 5 mm | 24162 | 3800154016998 | | | |
| 5 mm * 5 mm | 2416200 | 3800154040313 | | | |

АВТОМАТИЧЕН ОБЕЗВЪЗДУШИТЕЛ ПРАВ МЕСИНГ НИКЕЛ ECONOMIC AUTOMATIC AIR VENT STRAIGHT BRASS NICKEL PLATED ECONOMIC



| Размер Dimension | Арт. № Item № | Баркод Barcode | | | |
|---------------------|------------------|-------------------|--|--|--|
| 1/2" | 2400 | 3800154022357 | | | |

АВТОМАТИЧЕН ОБЕЗВЪЗДУШИТЕЛ ЪГЛОВ МЕСИНГ НИКЕЛ ECONOMIC AUTOMATIC AIR VENT ANGLE BRASS NICKEL PLATED ECONOMIC



| Размер Dimension | Арт. № Item № | Баркод Barcode | | | |
|---------------------|------------------|-------------------|--|--|--|
| 1/2" | 2401 | 3800154022364 | | | |

АВТОМАТИЧЕН ОБЕЗВЪЗДУШИТЕЛ ПРАВ МЕСИНГ НИКЕЛ AUTOMATIC AIR VENT STRAIGHT BRASS NICKEL PLATED



| Размер Dimension | Арт. № Item № | Баркод Barcode | | | |
|---------------------|------------------|-------------------|--|--|--|
| 1/2" | 2417 | 3800154009310 | | | |

АВТОМАТИЧЕН ОБЕЗВЪЗДУШИТЕЛ ЪГЛОВ МЕСИНГ НИКЕЛ AUTOMATIC AIR VENT ANGLE BRASS NICKEL PLATED



| Размер Dimension | Арт. № Item № | Баркод Barcode | | | |
|---------------------|------------------|-------------------|--|--|--|
| 1/2" | 2421 | 3800154009327 | | | |





АВТОМАТИЧЕН ОБЕЗВЪЗДУШИТЕЛ ПРАВ МЕСИНГ
AUTOMATIC AIR VENT STRAIGHT BRASS



| Размер Dimension | Арт. № Item № | Баркод Barcode |  |  |  |
|---------------------|------------------|-------------------|---|---|---|
| 1/2" | 6762 | 3800154028236 | 1/100 |  |  |

АВТОМАТИЧЕН ОБЕЗВЪЗДУШИТЕЛ ПРАВ МЕСИНГ ХРОМ С КЛАПА
AUTOMATIC AIR VENT STRAIGHT WITH CHECK VALVE BRASS CHROME PLATED



| Размер Dimension | Арт. № Item № | Баркод Barcode |  |  |  |
|---------------------|------------------|-------------------|---|---|---|
| 1/2" | 5911 | 3800154022296 | 1/100 |  |  |





АВТОМАТИЧЕН ОБЕЗВЪЗДУШИТЕЛ МЕСИНГ НИКЕЛ
AUTOMATIC AIR VENT STRAIGHT BRASS NICKEL PLATED



| Размер Dimension | Арт. № Item № | Баркод Barcode |  |  |  |
|---------------------|------------------|-------------------|---|---|---|
| 1" ЛЯВ/ LEFT | 2418 | 3800154009334 | 1/100 |  |  |
| 1" ДЕСЕН/RIGHT | 2420 | 3800154009341 | 1/100 |  |  |

АВТОМАТИЧЕН ОБЕЗВЪЗДУШИТЕЛ МЕСИНГ НИКЕЛ SOLAR
AUTOMATIC AIR VENT STRAIGHT BRASS NICKEL PLATED SOLAR



| Размер Dimension | Арт. № Item № | Баркод Barcode |  |  |  |
|---------------------|------------------|-------------------|---|---|---|
| 1/2" | 24244 | 3800154023217 | 1/100 |  |  |





АВТОМАТИЧЕН ОБЕЗВЪЗДУШИТЕЛ ПРАВ BLACK
AUTOMATIC AIR VENT STRAIGHT BLACK



| Размер Dimension | Арт. № Item № | Баркод Barcode |  |  |  |
|---------------------|------------------|-------------------|---|---|---|
| 1/2" | 7751 | 3800154031427 | 1/100 |  |  |

АВТОМАТИЧЕН ОБЕЗВЪЗДУШИТЕЛ ПРАВ С КЛАПА МЕСИНГ
BRASS AUTOMATIC AIR VENT STRAIGHT WHIT CHECK VALVE



| Размер Dimension | Арт. № Item № | Баркод Barcode |  |  |  |
|---------------------|------------------|-------------------|---|---|---|
| 1/2" | 7752 | 3800154031434 | 1/100 |  |  |

ОТОПЛЕНИЕ HEATING

АВТОМАТИЧЕН ОБЕЗВЪЗДУШИТЕЛЕН КЛАПАН 1/2" AIRVENT 1/2"



8301

| Размер Dimension | Арт. № Item № | Баркод Barcode | | | |
|---------------------|------------------|-------------------|---------|--|--|
| 1/2" | 8301 | 3800154031779 | 1/100 | | |
| 1/2" | 8300 | 3800154031779 | 10/1000 | | |

КЛАПА ЗА АВТОМАТИЧЕН ОБЕЗВЪЗДУШИТЕЛ МЕСИНГ ХРОМ BRASS CHROME PATED CHECK VALVE FOR AIRVENT



| Размер Dimension | Арт. № Item № | Баркод Barcode | | | |
|---------------------|------------------|-------------------|--|--|--|
| 1/2" | 24192 | | | | |

РАДИАТОРЕН СЕТ ЪГЛОВ 3 В 1 RADIATOR VALVE SET - ANGLE 3 in 1

ЪГЛОВ
ANGLE



| Размер Dimension | Арт. № Item № | Баркод Barcode | | | |
|---------------------|------------------|-------------------|------|--|--|
| 1/2" | 6183 | 3800154023590 | 1/40 | | |



Комплектът включва:

- Ъглов радиаторен кран за термоглава 1/2";
- Ъглов секретен радиаторен кран 1/2";
- Термоглава - M30 X 1.5;

The set includes:

- Angle radiator valve for thermostatic head 1/2";
- Angle safety radiator valve 1/2";
- Thermostatic head - M30 X 1.5;

РАДИАТОРЕН СЕТ ПРАВ 3 В 1 RADIATOR VALVE SET - STRAIGHT 3 in 1

ПРАВ
STRAIGHT



| Размер Dimension | Арт. № Item № | Баркод Barcode | | | |
|---------------------|------------------|-------------------|------|--|--|
| 1/2" | 6891 | 3800154029066 | 1/40 | | |



Комплектът включва:

- Прав радиаторен кран за термоглава 1/2";
- Прав секретен радиаторен кран 1/2";
- Термоглава - M30 X 1.5;

The set includes:

- Straight radiator valve for thermostatic head 1/2";
- Straight safety radiator valve 1/2";
- Thermostatic head - M30 X 1.5;



ОТОПЛЕНИЕ HEATING

РАДИАТОРЕН СЕТ LUX DUO BLACK ПРАВ RADIATOR SET LUX DUO BLACK STRAIGHT



| Размер Dimension | Арт. № Item № | Баркод Barcode | | | |
|---------------------|------------------|-------------------|------|--|--|
| 1/2" | 7603 | 3800154030062 | 1/20 | | |

РАДИАТОРЕН СЕТ LUX DUO BLACK ЪГЛОВ RADIATOR SET LUX DUO BLACK ANGLE



| Размер Dimension | Арт. № Item № | Баркод Barcode | | | |
|---------------------|------------------|-------------------|------|--|--|
| 1/2" | 7600 | 3800154030031 | 1/20 | | |

РАДИАТОРЕН СЕТ LUX DUO WHITE ПРАВ RADIATOR SET LUX DUO WHITE STRAIGHT



| Размер Dimension | Арт. № Item № | Баркод Barcode | | | |
|---------------------|------------------|-------------------|------|--|--|
| 1/2" | 7604 | 3800154030079 | 1/20 | | |

РАДИАТОРЕН СЕТ LUX DUO WHITE ЪГЛОВ RADIATOR SET LUX DUO WHITE ANGLE



| Размер Dimension | Арт. № Item № | Баркод Barcode | | | |
|---------------------|------------------|-------------------|------|--|--|
| 1/2" | 7601 | 3800154030048 | 1/20 | | |

РАДИАТОРЕН СЕТ LUX DUO CHROME ПРАВ RADIATOR SET LUX DUO CHROME STRAIGHT



| Размер Dimension | Арт. № Item № | Баркод Barcode | | | |
|---------------------|------------------|-------------------|------|--|--|
| 1/2" | 7605 | 3800154030086 | 1/20 | | |

РАДИАТОРЕН СЕТ LUX DUO CHROME ЪГЛОВ RADIATOR SET LUX DUO CHROME ANGLE



| Размер Dimension | Арт. № Item № | Баркод Barcode | | | |
|---------------------|------------------|-------------------|------|--|--|
| 1/2" | 7602 | 3800154030055 | 1/20 | | |

РАДИАТОРЕН СЕТ LUX DUO BLACK ПРАВ
RADIATOR SET LUX DUO BLACK STRAIGHT



| Размер Dimension | Арт. № Item № | Баркод Barcode | | |
|---------------------|------------------|-------------------|------|--|
| 1/2" x 16 mm | 7609 | 3800154030123 | 1/20 | |

РАДИАТОРЕН СЕТ LUX DUO BLACK ЪГЛОВ
RADIATOR SET LUX DUO BLACK ANGLE



| Размер Dimension | Арт. № Item № | Баркод Barcode | | |
|---------------------|------------------|-------------------|------|--|
| 1/2" x 16 mm | 7606 | 3800154030093 | 1/20 | |

РАДИАТОРЕН СЕТ LUX DUO WHITE ПРАВ
RADIATOR SET LUX DUO WHITE STRAIGHT

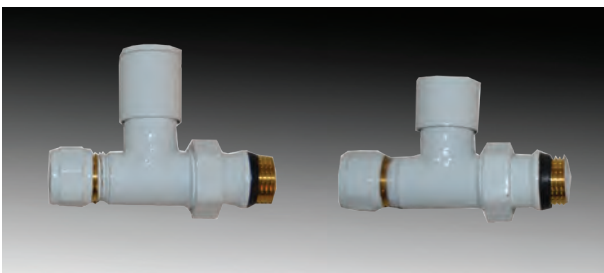

| Размер Dimension | Арт. № Item № | Баркод Barcode | | |
|---------------------|------------------|-------------------|------|--|
| 1/2" x 16 mm | 7610 | 3800154030130 | 1/20 | |

РАДИАТОРЕН СЕТ LUX DUO WHITE ЪГЛОВ
RADIATOR SET LUX DUO WHITE ANGLE

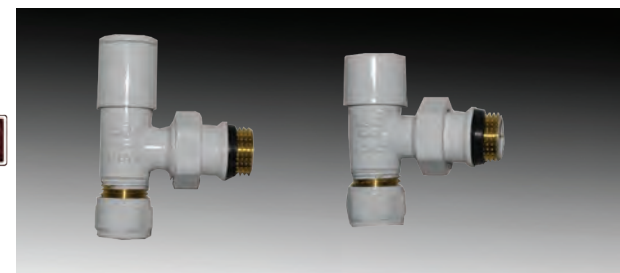

| Размер Dimension | Арт. № Item № | Баркод Barcode | | |
|---------------------|------------------|-------------------|------|--|
| 1/2" x 16 mm | 7607 | 3800154030109 | 1/20 | |

РАДИАТОРЕН СЕТ LUX DUO CHROME ПРАВ
RADIATOR SET LUX DUO CHROME STRAIGHT



| Размер Dimension | Арт. № Item № | Баркод Barcode | | |
|---------------------|------------------|-------------------|------|--|
| 1/2" x 16 mm | 7611 | 3800154030147 | 1/20 | |

РАДИАТОРЕН СЕТ LUX DUO CHROME ЪГЛОВ
RADIATOR SET LUX DUO CHROME ANGLE



| Размер Dimension | Арт. № Item № | Баркод Barcode | | |
|---------------------|------------------|-------------------|------|--|
| 1/2" x 16 mm | 7608 | 3800154030116 | 1/20 | |

ОТОПЛЕНИЕ HEATING

РАДИАТОРЕН СЕТ CAYMAN 3 В 1 BLACK ПРАВ RADIATOR SET CAYMAN 3 IN 1 BLACK STRAIGHT



| Размер Dimension | Арт. № Item № | Баркод Barcode | | |
|---------------------|------------------|-------------------|------|---|
| 1/2" | 7577 | 3800154029806 | 1/20 | ✓ |

РАДИАТОРЕН СЕТ CAYMAN 3 В 1 BLACK ЪГЛОВ RADIATOR SET CAYMAN 3 IN 1 BLACK ANGLE



| Размер Dimension | Арт. № Item № | Баркод Barcode | | |
|---------------------|------------------|-------------------|------|---|
| 1/2" | 7576 | 3800154029790 | 1/20 | ✓ |

РАДИАТОРЕН СЕТ CAYMAN 3 В 1 WHITE ПРАВ RADIATOR SET CAYMAN 3 IN 1 WHITE STRAIGHT



| Размер Dimension | Арт. № Item № | Баркод Barcode | | |
|---------------------|------------------|-------------------|------|---|
| 1/2" | 7579 | 3800154029868 | 1/20 | ✓ |

РАДИАТОРЕН СЕТ CAYMAN 3 В 1 WHITE ЪГЛОВ RADIATOR SET CAYMAN 3 IN 1 WHITE ANGLE



| Размер Dimension | Арт. № Item № | Баркод Barcode | | |
|---------------------|------------------|-------------------|------|---|
| 1/2" | 7578 | 3800154029851 | 1/20 | ✓ |

РАДИАТОРЕН СЕТ CAYMAN 3 В 1 CHROME ПРАВ RADIATOR SET CAYMAN 3 IN 1 CHROME STRAIGHT



| Размер Dimension | Арт. № Item № | Баркод Barcode | | |
|---------------------|------------------|-------------------|------|---|
| 1/2" | 7581 | 3800154029882 | 1/20 | ✓ |

РАДИАТОРЕН СЕТ CAYMAN 3 В 1 CHROME ЪГЛОВ RADIATOR SET CAYMAN 3 IN 1 CHROME ANGLE



| Размер Dimension | Арт. № Item № | Баркод Barcode | | |
|---------------------|------------------|-------------------|------|---|
| 1/2" | 7580 | 3800154029875 | 1/20 | ✓ |

Всеки комплект съдържа:

1. ТЕРМОГЛАВА M30 x 1.5
2. ПРАВ РАДИАТОРЕН ТЕРМО КРАН 1/2"
3. ПРАВ СЕКРЕТЕН РАДИАТОРЕН КРАН 1/2"
4. АДАПТОРИ С ГАЙКИ ЗА ТРЪБА PEX-AL-PEX Ø16MM - 2 БР.
5. ГАЙКИ С О-ПРЪСТЕНИ ЗА МЕДНА ТРЪБА Ø15MM - 2 БР.

Each set includes:

1. THERMOSTATIC HEAD M30 x 1.5
2. STRAIGHT THERMOSTATIC RADIATOR VALVE
3. STRAIGHT SAFETY RADIATOR VALVE
4. FITTINGS WITH NUTS FOR PEX-AL-PEX Ø16MM - 2 PCS
5. NUTS WITH RINGS FOR COPPER PIPE Ø15MM - 2 PCS

РАДИАТОРЕН СЕТ CAYMAN 7 В 1 BLACK ПРАВ RADIATOR SET CAYMAN 7 IN 1 BLACK STRAIGHT



Адаптори с гайки за тръба Pex-Al-Pex Ø16 mm - 2 бр.
Гайки с о-пръстени за медна тръба Ø15 mm - 2 бр.
ВКЛЮЧЕНИ В КОМПЛЕКТА

Fittings with nuts for Pex-Al-Pex Ø16mm - 2 pcs
Nuts with rings for copper pipe Ø15mm - 2 pcs
INCLUDED IN THE SET

BLISTER

| Размер Dimension | Арт. № Item № | Баркод Barcode | | | |
|---------------------------|------------------|-------------------|------|--|--|
| 1/2" x 16mm + 1/2" x 15mm | 7583 | 3800154029820 | 1/20 | | |



РАДИАТОРЕН СЕТ CAYMAN 7 В 1 WHITE ПРАВ RADIATOR SET CAYMAN 7 IN 1 WHITE STRAIGHT



Адаптори с гайки за тръба Pex-Al-Pex Ø16 mm - 2 бр.
Гайки с о-пръстени за медна тръба Ø15 mm - 2 бр.
ВКЛЮЧЕНИ В КОМПЛЕКТА

Fittings with nuts for Pex-Al-Pex Ø16mm - 2 pcs
Nuts with rings for copper pipe Ø15mm - 2 pcs
INCLUDED IN THE SET

BLISTER

| Размер Dimension | Арт. № Item № | Баркод Barcode | | | |
|---------------------------|------------------|-------------------|------|--|--|
| 1/2" x 16mm + 1/2" x 15mm | 7585 | 3800154029905 | 1/20 | | |



РАДИАТОРЕН СЕТ CAYMAN 7 В 1 CHROME ПРАВ RADIATOR SET CAYMAN 7 IN 1 CHROME STRAIGHT



Адаптори с гайки за тръба Pex-Al-Pex Ø16 mm - 2 бр.
Гайки с о-пръстени за медна тръба Ø15 mm - 2 бр.
ВКЛЮЧЕНИ В КОМПЛЕКТА

Fittings with nuts for Pex-Al-Pex Ø16mm - 2 pcs
Nuts with rings for copper pipe Ø15mm - 2 pcs
INCLUDED IN THE SET

BLISTER

| Размер Dimension | Арт. № Item № | Баркод Barcode | | | |
|---------------------------|------------------|-------------------|------|--|--|
| 1/2" x 16mm + 1/2" x 15mm | 7587 | 3800154029929 | 1/20 | | |



ОТОПЛЕНИЕ HEATING

Всеки комплект съдържа:

1. ТЕРМОГЛАВА M30 x 1.5
2. ЪГЛОВ РАДИАТОРЕН ТЕРМО КРАН 1/2"
3. ЪГЛОВ СЕКРЕТЕН РАДИАТОРЕН КРАН 1/2"
4. АДАПТОРИ С ГАЙКИ ЗА ТРЪБА РЕХ-AL-РЕХ Ø16MM - 2 БР.
5. ГАЙКИ С О-ПРЪСТЕНИ ЗА МЕДНА ТРЪБА Ø15MM - 2 БР.

Each set includes:

1. THERMOSTATIC HEAD M30 x 1.5
2. ANGLE THERMOSTATIC RADIATOR VALVE
3. ANGLE SAFETY RADIATOR VALVE
4. FITTINGS WITH NUTS FOR PEX-AL-PEX Ø16MM - 2 PCS
5. NUTS WITH RINGS FOR COPPER PIPE Ø15MM - 2 PCS

РАДИАТОРЕН СЕТ SAYMAN 7 В 1 BLACK ЪГЛОВ RADIATOR SET SAYMAN 7 IN 1 BLACK ANGLE



Адаптори с гайки за тръба Pex-Al-Pex Ø16 mm - 2 бр.
Гайки с о-пръстени за медна тръба Ø15 mm - 2 бр.
ВКЛЮЧЕНИ В КОМПЛЕКТА

Fittings with nuts for Pex-Al-Pex Ø16mm - 2 pcs
Nuts with rings for copper pipe Ø15mm - 2 pcs
INCLUDED IN THE SET



| Размер Dimension | Арт. № Item № | Баркод Barcode | | |
|---------------------------|------------------|-------------------|------|---|
| 1/2" x 16mm + 1/2" x 15mm | 7582 | 3800154029813 | 1/20 | ✓ |



ОПЦИЯ №1/OPTION №1

Адаптори с гайки за тръба Pex-Al-Pex Ø16 mm - 2 бр.
Fittings with nuts for Pex-Al-Pex Ø16mm - 2 pcs



ОПЦИЯ №2/ OPTION №2

Гайки с о-пръстени за медна тръба Ø15 mm - 2 бр.
Nuts with rings for copper pipe Ø15mm - 2 pcs

РАДИАТОРЕН СЕТ SAYMAN 7 В 1 WHITE ЪГЛОВ RADIATOR SET SAYMAN 7 IN 1 WHITE ANGLE



Адаптори с гайки за тръба Pex-Al-Pex Ø16 mm - 2 бр.
Гайки с о-пръстени за медна тръба Ø15 mm - 2 бр.
ВКЛЮЧЕНИ В КОМПЛЕКТА

Fittings with nuts for Pex-Al-Pex Ø16mm - 2 pcs
Nuts with rings for copper pipe Ø15mm - 2 pcs
INCLUDED IN THE SET



| Размер Dimension | Арт. № Item № | Баркод Barcode | | |
|---------------------------|------------------|-------------------|------|---|
| 1/2" x 16mm + 1/2" x 15mm | 7584 | 3800154029899 | 1/20 | ✓ |



ОПЦИЯ №1/OPTION №1

Адаптори с гайки за тръба Pex-Al-Pex Ø16 mm - 2 бр.
Fittings with nuts for Pex-Al-Pex Ø16mm - 2 pcs



ОПЦИЯ №2/ OPTION №2

Гайки с о-пръстени за медна тръба Ø15 mm - 2 бр.
Nuts with rings for copper pipe Ø15mm - 2 pcs

РАДИАТОРЕН СЕТ SAYMAN 7 В 1 CHROME ЪГЛОВ RADIATOR SET SAYMAN 7 IN 1 CHROME ANGLE



Адаптори с гайки за тръба Pex-Al-Pex Ø16 mm - 2 бр.
Гайки с о-пръстени за медна тръба Ø15 mm - 2 бр.
ВКЛЮЧЕНИ В КОМПЛЕКТА

Fittings with nuts for Pex-Al-Pex Ø16mm - 2 pcs
Nuts with rings for copper pipe Ø15mm - 2 pcs
INCLUDED IN THE SET



| Размер Dimension | Арт. № Item № | Баркод Barcode | | |
|---------------------------|------------------|-------------------|------|---|
| 1/2" x 16mm + 1/2" x 15mm | 7586 | 3800154029912 | 1/20 | ✓ |



ОПЦИЯ №1/OPTION №1

Адаптори с гайки за тръба Pex-Al-Pex Ø16 mm - 2 бр.
Fittings with nuts for Pex-Al-Pex Ø16mm - 2 pcs



ОПЦИЯ №2/ OPTION №2

Гайки с о-пръстени за медна тръба Ø15 mm - 2 бр.
Nuts with rings for copper pipe Ø15mm - 2 pcs

Всеки комплект съдържа:

1. ТЕРМОГЛАВА M30 x 1.5
2. ДВОЙНО ЪГЛОВ РАДИАТОРЕН ТЕРМО КРАН 1/2"
3. ДВОЙНО ЪГЛОВ СЕКРЕТЕН РАДИАТОРЕН КРАН 1/2"
4. АДАПТОРИ С ГАЙКИ ЗА ТРЪБА PEX-AL-PEX Ø16MM - 2 БР.
5. ГАЙКИ С О-ПРЪСТЕНИ ЗА МЕДНА ТРЪБА Ø15MM - 2 БР.

Each set includes:

1. THERMOSTATIC HEAD M30 x 1.5
2. DOUBLE ANGLE THERMOSTATIC RADIATOR VALVE
3. DOUBLE ANGLE SAFETY RADIATOR VALVE
4. FITTINGS WITH NUTS FOR PEX-AL-PEX Ø16MM - 2 PCS
5. NUTS WITH RINGS FOR COPPER PIPE Ø15MM - 2 PCS

ДВОЙНО ЪГЛОВ СЕТ ЗА ЛИРА CAYMAN BLACK DOUBLE ANGEL SET FOR TOWEL CAYMAN BLACK



Адаптори с гайки за тръба Pex-Al-Pex Ø16 mm - 2 бр.
Гайки с о-пръстени за медна тръба Ø15 mm - 2 бр.
ВКЛЮЧЕНИ В КОМПЛЕКТА

Fittings with nuts for Pex-Al-Pex Ø16mm - 2 pcs
Nuts with rings for copper pipe Ø15mm - 2 pcs
INCLUDED IN THE SET



ОПЦИЯ №1/OPTION №1

Адаптори с гайки за тръба Pex-Al-Pex Ø16 mm - 2 бр.
Fittings with nuts for Pex-Al-Pex Ø16mm - 2 pcs



ОПЦИЯ №2/ OPTION №2

Гайки с о-пръстени за медна тръба Ø15 mm - 2 бр.
Nuts with rings for copper pipe Ø15mm - 2 pcs

| | | | | | |
|---------------------------|------------------|-------------------|------|--|--|
| Размер Dimension | Арт. № Item № | Баркод Barcode | | | |
| 1/2" x 16mm + 1/2" x 15mm | 7613 | 3800154030161 | 1/20 | | |

ДВОЙНО ЪГЛОВ СЕТ ЗА ЛИРА CAYMAN WHITE DOUBLE ANGEL SET FOR TOWEL CAYMAN WHITE



Адаптори с гайки за тръба Pex-Al-Pex Ø16 mm - 2 бр.
Гайки с о-пръстени за медна тръба Ø15 mm - 2 бр.
ВКЛЮЧЕНИ В КОМПЛЕКТА

Fittings with nuts for Pex-Al-Pex Ø16mm - 2 pcs
Nuts with rings for copper pipe Ø15mm - 2 pcs
INCLUDED IN THE SET



ОПЦИЯ №1/OPTION №1

Адаптори с гайки за тръба Pex-Al-Pex Ø16 mm - 2 бр.
Fittings with nuts for Pex-Al-Pex Ø16mm - 2 pcs



ОПЦИЯ №2/ OPTION №2

Гайки с о-пръстени за медна тръба Ø15 mm - 2 бр.
Nuts with rings for copper pipe Ø15mm - 2 pcs

| | | | | | |
|---------------------------|------------------|-------------------|------|--|--|
| Размер Dimension | Арт. № Item № | Баркод Barcode | | | |
| 1/2" x 16mm + 1/2" x 15mm | 7614 | 3800154030178 | 1/20 | | |

ДВОЙНО ЪГЛОВ СЕТ ЗА ЛИРА CAYMAN CHROME DOUBLE ANGEL SET FOR TOWEL CAYMAN CHROME



Адаптори с гайки за тръба Pex-Al-Pex Ø16 mm - 2 бр.
Гайки с о-пръстени за медна тръба Ø15 mm - 2 бр.
ВКЛЮЧЕНИ В КОМПЛЕКТА

Fittings with nuts for Pex-Al-Pex Ø16mm - 2 pcs
Nuts with rings for copper pipe Ø15mm - 2 pcs
INCLUDED IN THE SET



ОПЦИЯ №1/OPTION №1

Адаптори с гайки за тръба Pex-Al-Pex Ø16 mm - 2 бр.
Fittings with nuts for Pex-Al-Pex Ø16mm - 2 pcs



ОПЦИЯ №2/ OPTION №2

Гайки с о-пръстени за медна тръба Ø15 mm - 2 бр.
Nuts with rings for copper pipe Ø15mm - 2 pcs

| | | | | | |
|---------------------------|------------------|-------------------|------|--|--|
| Размер Dimension | Арт. № Item № | Баркод Barcode | | | |
| 1/2" x 16mm + 1/2" x 15mm | 7612 | 3800154030154 | 1/20 | | |





ВЕНТИЛ РАДИАТОРЕН ПРАВ ЗА ТЕРМОГЛАВА МЕСИНГ НИКЕЛ
RADIATOR VALVE FOR THERMOSTATIC HEAD STRAIGHT BRASS NICKEL PLATED



| Размер Dimension | Арт. № Item № | Баркод Barcode |  |  |  |
|---------------------|------------------|-------------------|---|---|---|
| M30 x 1.5 1/2" | 24009 | 3800154009709 | 1/100 | | ✓ |



ВЕНТИЛ РАДИАТОРЕН ПРАВ ЗА ТЕРМОГЛАВА МЕСИНГ ХРОМ
RADIATOR VALVE FOR THERMOSTATIC HEAD STRAIGHT BRASS CHROME PLATED



| Размер Dimension | Арт. № Item № | Баркод Barcode |  |  |  |
|---------------------|------------------|-------------------|---|---|---|
| M30 x 1.5 1/2" | 240091 | 3800154021145 | 1/100 | | ✓ |



ВЕНТИЛ РАДИАТОРЕН ЪГЛОВ ЗА ТЕРМОГЛАВА МЕСИНГ НИКЕЛ
RADIATOR VALVE FOR THERMOSTATIC HEAD ANGLE BRASS NICKEL PLATED



| Размер Dimension | Арт. № Item № | Баркод Barcode |  |  |  |
|---------------------|------------------|-------------------|---|---|---|
| M30 x 1.5 1/2" | 24008 | 3800154009716 | 1/100 | | ✓ |

ВЕНТИЛ РАДИАТОРЕН ЪГЛОВ ЗА ТЕРМОГЛАВА МЕСИНГ ХРОМ
RADIATOR VALVE FOR THERMOSTATIC HEAD ANGLE BRASS CHROME PLATED



| Размер Dimension | Арт. № Item № | Баркод Barcode |  |  |  |
|---------------------|------------------|-------------------|---|---|---|
| M30 x 1.5 1/2" | 240081 | 3800154021152 | 1/100 | | ✓ |

ВЕНТИЛ РАДИАТОРЕН ЪГЛОВ ЗА ТЕРМОГЛАВА С АДАПТОР МЕСИНГ НИКЕЛ
RADIATOR VALVE FOR THERMOSTATIC HEAD ANGLE BRASS NICKEL PLATED



| Размер Dimension | Арт. № Item № | Баркод Barcode |  |  |  |
|-----------------------------|------------------|-------------------|---|---|---|
| M30 x 1.5 Ø 16 mm x 1/2" | 24004 | 3800154009730 | 1/100 | | ✓ |

ВЕНТИЛ РАДИАТОРЕН ЪГЛОВ ЗА ТЕРМОГЛАВА С АДАПТОР МЕСИНГ ХРОМ
RADIATOR VALVE FOR THERMOSTATIC HEAD ANGLE BRASS CHROME PLATED



| Размер Dimension | Арт. № Item № | Баркод Barcode |  |  |  |
|-------------------------------|------------------|-------------------|---|---|---|
| M30 x 1.5 Ø 16 mm * x 1/2" | 240041 | 3800154021169 | 1/100 | | ✓ |

ОТОПЛЕНИЕ HEATING

ВЕНТИЛ РАДИАТОРЕН ПРАВ ЗА ТЕРМОГЛАВА С АДАПТОР МЕСИНГ НИКЕЛ
RADIATOR VALVE FOR THERMOSTATIC HEAD STRAIGHT BRASS NICKEL PLATED



| Размер Dimension | Арт. № Item № | Баркод Barcode | | | |
|-----------------------------|------------------|-------------------|--|--|--|
| M30 x 1.5 Ø 16 mm x 1/2" | 24005 | 3800154009723 | | | |

**МЕСИНГОВ ЗАТВАРЯЩ МЕХАНИЗЪМ М30 x 1.5
ЗА ТЕРМОСТАТИЧЕН КРАН СЪС СТЕПЕНИ**
BRASS CARTAGE M30 x 1.5 FOR THERMOSTATIC VALVE WITH RATES



| Размер Dimension | Арт. № Item № | Баркод Barcode | | | |
|---------------------|------------------|-------------------|--|--|--|
| M30 x 1.5 | 7588 | 3800154029837 | | | |

ВЕНТИЛ РАДИАТОРЕН ПРАВ ЗА ТЕРМОГЛАВА 24*19
BRASS RADIATOR VALVE STRAIGHT FOR THERMOSTATIC HEAD 24*19



| Размер Dimension | Арт. № Item № | Баркод Barcode | | | |
|---------------------|------------------|-------------------|--|--|--|
| 24 x 19 x 1/2" | 6893 | 3800154029080 | | | |

ВЕНТИЛ РАДИАТОРЕН ЪГЛОВ ЗА ТЕРМОГЛАВА 24*19
BRASS RADIATOR VALVE ANGLE FOR THERMOSTATIC HEAD 24*19



| Размер Dimension | Арт. № Item № | Баркод Barcode | | | |
|---------------------|------------------|-------------------|--|--|--|
| 24 x 19 x 1/2" | 6892 | 3800154029073 | | | |

ВЕНТИЛ РАДИАТОРЕН ПРАВ МЕСИНГ НИКЕЛ
RADIATOR VALVE STRAIGHT BRASS NICKEL PLATED



| Размер Dimension | Арт. № Item № | Баркод Barcode | | | |
|---------------------|------------------|-------------------|--|--|--|
| 1/2" | 2483 | 3800154009815 | | | |

ВЕНТИЛ РАДИАТОРЕН ПРАВ С АДАПТОР МЕСИНГ НИКЕЛ
RADIATOR VALVE STRAIGHT FOR PEX-AL-PEX
PIPE BRASS NICKEL PLATED



| Размер Dimension | Арт. № Item № | Баркод Barcode | | | |
|---------------------|------------------|-------------------|--|--|--|
| Ø 16 mm x 1/2" | 2462 | 3800154009792 | | | |



ВЕНТИЛ РАДИАТОРЕН ПРАВ СЕКРЕТЕН МЕСИНГ НИКЕЛ
SAFETY RADIATOR VALVE STRAIGHT BRASS NICKEL PLATED



| Размер Dimension | Арт. № Item № | Баркод Barcode |  |  |  |
|---------------------|------------------|-------------------|---|---|---|
| 1/2" | 160 | 3800154009822 | 20/200 |  |  |

ВЕНТИЛ РАДИАТОРЕН ПРАВ СЕКРЕТЕН С АДАПТОР МЕСИНГ НИКЕЛ
SAFETY RADIATOR VALVE STRAIGHT FOR PEX-AL-PEX PIPE BRASS NICKEL PLATED



| Размер Dimension | Арт. № Item № | Баркод Barcode |  |  |  |
|---------------------|------------------|-------------------|---|---|---|
| Ø 16 mm x 1/2" | 2482 | 3800154009839 | 13 /130 |  |  |

ВЕНТИЛ РАДИАТОРЕН ЪГЛОВ МЕСИНГ НИКЕЛ
RADIATOR VALVE ANGLE BRASS NICKEL PLATED



| Размер Dimension | Арт. № Item № | Баркод Barcode |  |  |  |
|---------------------|------------------|-------------------|---|---|---|
| 1/2" | 2481 | 3800154009846 | 10/100 |  |  |





ВЕНТИЛ РАДИАТОРЕН ЪГЛОВ С АДАПТОР МЕСИНГ НИКЕЛ
RADIATOR ANGLE VALVE FOR PEX-AL-PEX PIPE BRASS NICKEL PLATED



| Размер Dimension | Арт. № Item № | Баркод Barcode |  |  |  |
|---------------------|------------------|-------------------|---|---|---|
| Ø 16 mm x 1/2" | 2480 | 3800154009808 | 10/100 |  |  |

ВЕНТИЛ РАДИАТОРЕН ЪГЛОВ СЕКРЕТЕН МЕСИНГ НИКЕЛ
SAFETY RADIATOR ANGLE VALVE BRASS NICKEL PLATED



| Размер Dimension | Арт. № Item № | Баркод Barcode |  |  |  |
|---------------------|------------------|-------------------|---|---|---|
| 1/2" | 2461 | 3800154009853 | 20/200 |  |  |

ВЕНТИЛ РАДИАТОРЕН ЪГЛОВ СЕКРЕТЕН С АДАПТОР МЕСИНГ НИКЕЛ
SAFETY RADIATOR ANGLE VALVE FOR PEX-AL-PEX PIPE BRASS NICKEL PLATED



| Размер Dimension | Арт. № Item № | Баркод Barcode |  |  |  |
|---------------------|------------------|-------------------|---|---|---|
| Ø 16 mm x 1/2" | 24810 | 3800154009860 | 15/150 |  |  |

ОТОПЛЕНИЕ HEATING

ТЕРМОГЛАВА ЗА КРАН СЪС ЗАКЛЮЧВАНЕ С ТЕЧЕН АГЕНТ THERMOSTATIC HEAD WITH LOCKER



| Размер Dimension | Арт. № Item № | Баркод Barcode | | |
|---------------------|------------------|-------------------|-------|---|
| M30 x 1.5 | 6184 | 3800154023576 | 1/100 | ✓ |

ТЕРМОГЛАВА ЗА КРАН СНЕЖНО БЯЛА С ТЕЧЕН АГЕНТ THERMOSTATIC HEAD SNOW WHITE



| Размер Dimension | Арт. № Item № | Баркод Barcode | | |
|---------------------|------------------|-------------------|-------|---|
| M30 x 1.5 | 6185 | 3800154023583 | 1/100 | ✓ |

ТЕРМОГЛАВА ЗА КРАН С ТЕЧЕН АГЕНТ THERMOSTATIC HEAD FOR RADIATOR VALVE



| Размер Dimension | Арт. № Item № | Баркод Barcode | | |
|---------------------|------------------|-------------------|-------|---|
| M30 x 1.5 | 24007 | 3800154009747 | 1/100 | ✓ |

ТЕРМОГЛАВА ЗА КРАН ХРОМ С ТЕЧЕН АГЕНТ THERMOSTATIC HEAD FOR RADIATOR VALVE CHROME PLATED



| Размер Dimension | Арт. № Item № | Баркод Barcode | | |
|---------------------|------------------|-------------------|-------|---|
| M30 x 1.5 | 24006 | 3800154009754 | 1/100 | ✓ |

ТЕРМОГЛАВА ЗА КРАН БЯЛА С ТЕЧЕН АГЕНТ THERMOSTATIC RADIATOR HEAD



| Размер Dimension | Арт. № Item № | Баркод Barcode | | |
|---------------------|------------------|-------------------|-------|---|
| M30 x 1.5 | 7567 | 3800154029714 | 1/100 | ✓ |

ТЕРМОГЛАВА САУМАН БЯЛА С ТЕЧЕН АГЕНТ THERMOSTATIC RADIATOR HEAD CAYMAN WHITE



| Размер Dimension | Арт. № Item № | Баркод Barcode | | |
|---------------------|------------------|-------------------|-------|---|
| M30 x 1.5 | 7570 | 3800154029745 | 1/100 | ✓ |



**ТЕРМОГЛАВА САУМАН БЯЛА С ТЕЧЕН АГЕНТ
THERMOSTATIC RADIATOR HEAD CAYMAN WHITE**



| Размер Dimension | Арт. № Item № | Баркод Barcode | | | |
|---------------------|------------------|-------------------|-------|--|--|
| M30 x 1.5 | 7571 | 3800154029752 | 1/100 | | |

**ТЕРМОГЛАВА САУМАН ЧЕРНА С ТЕЧЕН АГЕНТ
THERMOSTATIC RADIATOR HEAD CAYMAN BLACK**



| Размер Dimension | Арт. № Item № | Баркод Barcode | | | |
|---------------------|------------------|-------------------|-------|--|--|
| M30 x 1.5 | 7572 | 3800154029769 | 1/100 | | |

**ТЕРМОГЛАВА КАПИЛЯРНА БЯЛА С ТЕЧЕН АГЕНТ 20° - 60°
THERMOSTATIC RADIATOR HEAD 20° - 60°**



| Размер Dimension | Арт. № Item № | Баркод Barcode | | | |
|---------------------|------------------|-------------------|------|--|--|
| M30 x 1.5 | 7573 | 3800154029776 | 1/50 | | |

**ТЕРМОГЛАВА КАПИЛЯРНА БЯЛА С ТЕЧЕН АГЕНТ 30° - 70°
THERMOSTATIC RADIATOR HEAD 30° - 70°**



| Размер Dimension | Арт. № Item № | Баркод Barcode | | | |
|---------------------|------------------|-------------------|------|--|--|
| M30 x 1.5 | 7574 | 3800154029783 | 1/50 | | |

**ТЕРМОГЛАВА МИНИ БЯЛА С ТЕЧЕН АГЕНТ
THERMOSTATIC RADIATOR HEAD MINI WHITE**



| Размер Dimension | Арт. № Item № | Баркод Barcode | | | |
|---------------------|------------------|-------------------|-------|--|--|
| M30 x 1.5 | 7568 | 3800154029721 | 1/100 | | |

**ТЕРМОГЛАВА МИНИ БЯЛА С ТЕЧЕН АГЕНТ
THERMOSTATIC RADIATOR HEAD MINI WHITE**



| Размер Dimension | Арт. № Item № | Баркод Barcode | | | |
|---------------------|------------------|-------------------|-------|--|--|
| M30 x 1.5 | 7569 | 3800154029738 | 1/100 | | |

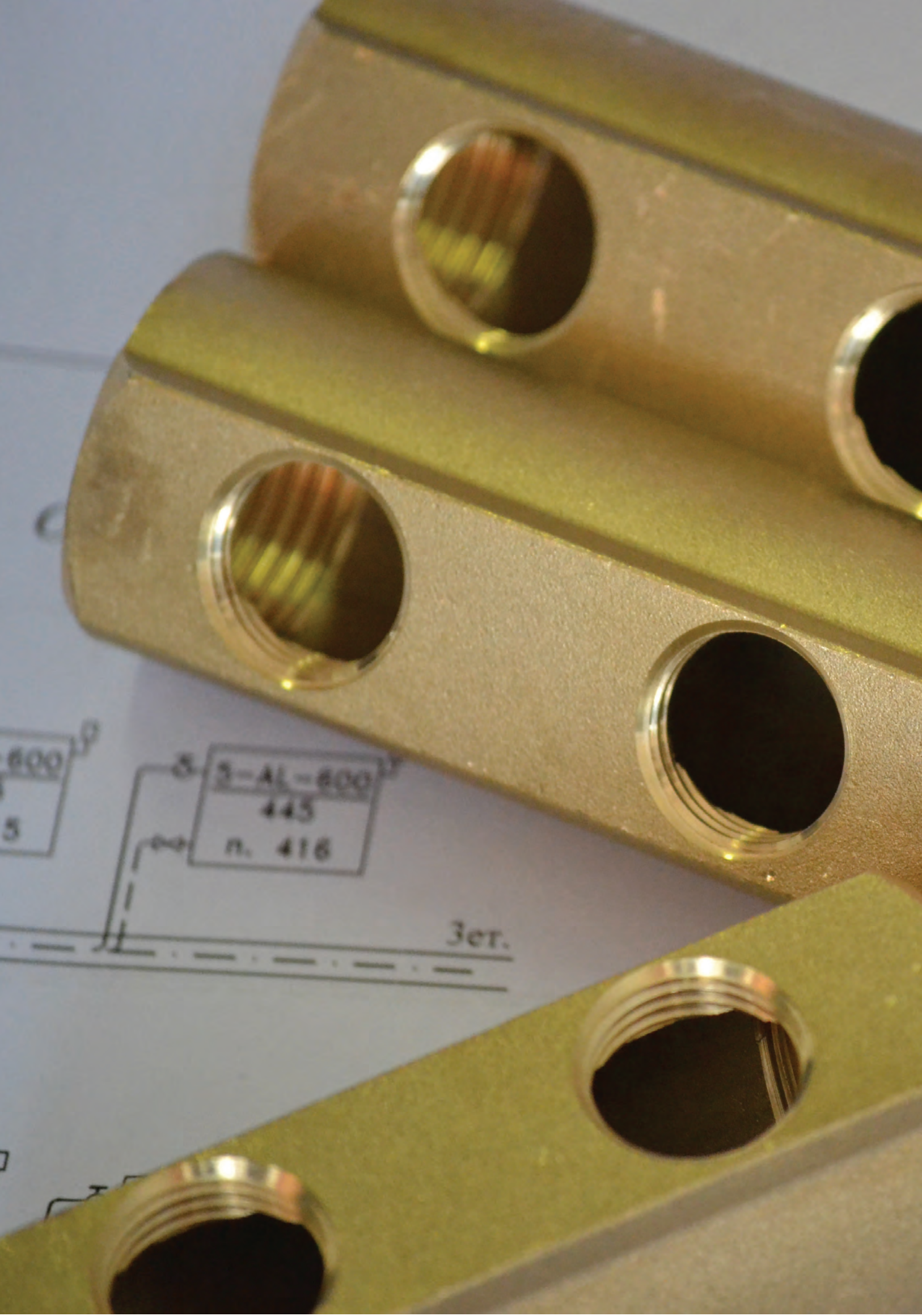

| |
|-----|
| 600 |
| 5 |

| | |
|---|----------|
| 8 | 3-AL-600 |
| 7 | 445 |
| | n. 416 |

3er.

ПРОФИЛЕН КОЛЕКТОР 3/4" ЖЖ
BRASS FEMALE MANIFOLD 3/4" FF

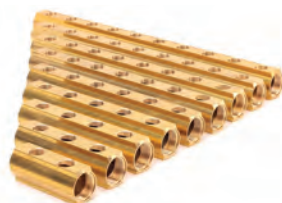

ПРОФИЛЕН КОЛЕКТОР 1" ЖЖ
BRASS FEMALE MANIFOLD 1" FF

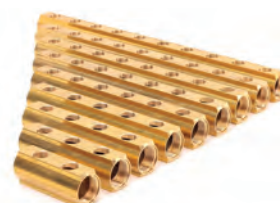

| Размер Dimension | Арт. № Item № | Баркод Barcode |  |  |  |
|---------------------|------------------|-------------------|---|---|---|
| 2 ОТВОРА/ 2 WAYS | 250 | 3800154022142 | 5/50 | X | |
| 3 ОТВОРА/ 3 WAYS | 2501 | 3800154022159 | 5/30 | X | |
| 4 ОТВОРА/ 4 WAYS | 2502 | 3800154022166 | 5/30 | X | |
| 5 ОТВОРА/ 5 WAYS | 2491 | 3800154022173 | 5/15 | X | |
| 6 ОТВОРА/ 6 WAYS | 2492 | 3800154022180 | 5/20 | X | |
| 7 ОТВОРА/ 7 WAYS | 2493 | 3800154025327 | 5/20 | X | |
| 8 ОТВОРА/ 8 WAYS | 2494 | 3800154025334 | 5/20 | X | |
| 9 ОТВОРА/ 9 WAYS | 2495 | 3800154025341 | 5/20 | X | |
| 10 ОТВОРА/ 10 WAYS | 2496 | 3800154025310 | 5/20 | X | |

| Размер Dimension | Арт. № Item № | Баркод Barcode |  |  |  |
|---------------------|------------------|-------------------|---|---|---|
| 2 ОТВОРА/ 2 WAYS | 241 | 3800154009112 | 5/50 | X | |
| 3 ОТВОРА/ 3 WAYS | 242 | 3800154009129 | 5/40 | X | |
| 4 ОТВОРА/ 4 WAYS | 243 | 3800154009136 | 5/25 | X | |
| 5 ОТВОРА/ 5 WAYS | 244 | 3800154009143 | 5/20 | X | |
| 6 ОТВОРА/ 6 WAYS | 245 | 3800154009150 | 5/20 | X | |
| 7 ОТВОРА/ 7 WAYS | 246 | 3800154009167 | 5/20 | X | |
| 8 ОТВОРА/ 8 WAYS | 247 | 3800154009174 | 5/20 | X | |
| 9 ОТВОРА/ 9 WAYS | 248 | 3800154009181 | 5/20 | X | |
| 10 ОТВОРА/ 10 WAYS | 249 | 3800154009198 | 5/20 | X | |

ПРОФИЛЕН КОЛЕКТОР 1 1/4" ЖЖ
BRASS FEMALE MANIFOLD 1 1/4" FF

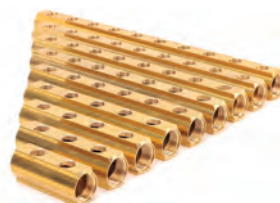

| Размер Dimension | Арт. № Item № | Баркод Barcode |  |  |  |
|---------------------|------------------|-------------------|---|---|---|
| 2 ОТВОРА/ 2 WAYS | 2414 | 3800154025150 | 10/30 | X | |
| 3 ОТВОРА/ 3 WAYS | 2458 | 3800154022197 | 10/20 | X | |
| 4 ОТВОРА/ 4 WAYS | 2459 | 3800154022203 | 10/15 | X | |
| 5 ОТВОРА/ 5 WAYS | 2444 | 3800154025167 | 5/10 | X | |
| 6 ОТВОРА/ 6 WAYS | 2445 | 3800154025174 | 5/10 | X | |
| 7 ОТВОРА/ 7 WAYS | 24102 | 3800154025181 | 5/10 | X | |
| 8 ОТВОРА/ 8 WAYS | 24103 | 3800154025198 | 5/10 | X | |
| 9 ОТВОРА/ 9 WAYS | 24105 | 3800154025204 | 5/10 | X | |
| 10 ОТВОРА/ 10 WAYS | 24106 | 3800154025211 | 5/10 | X | |

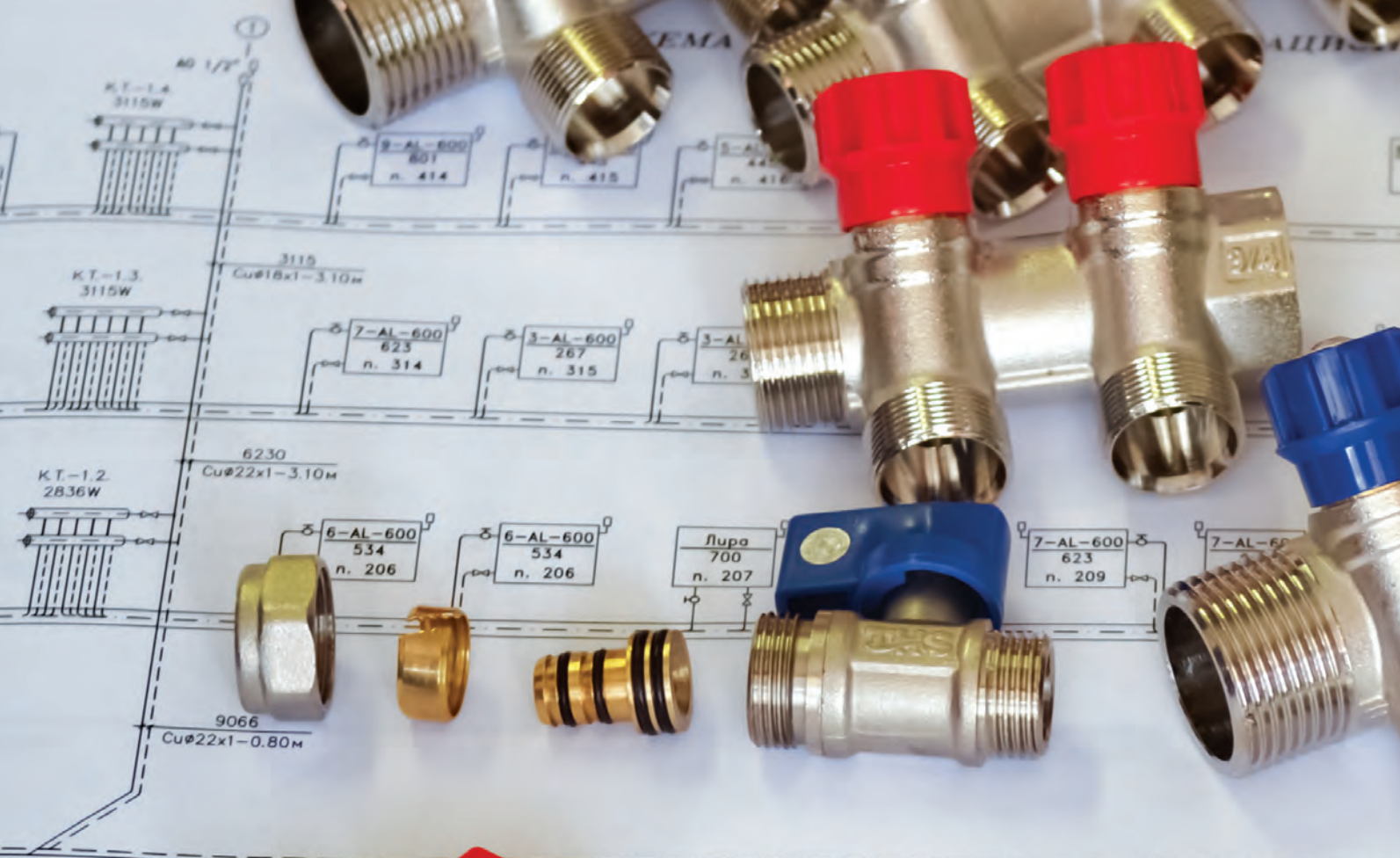
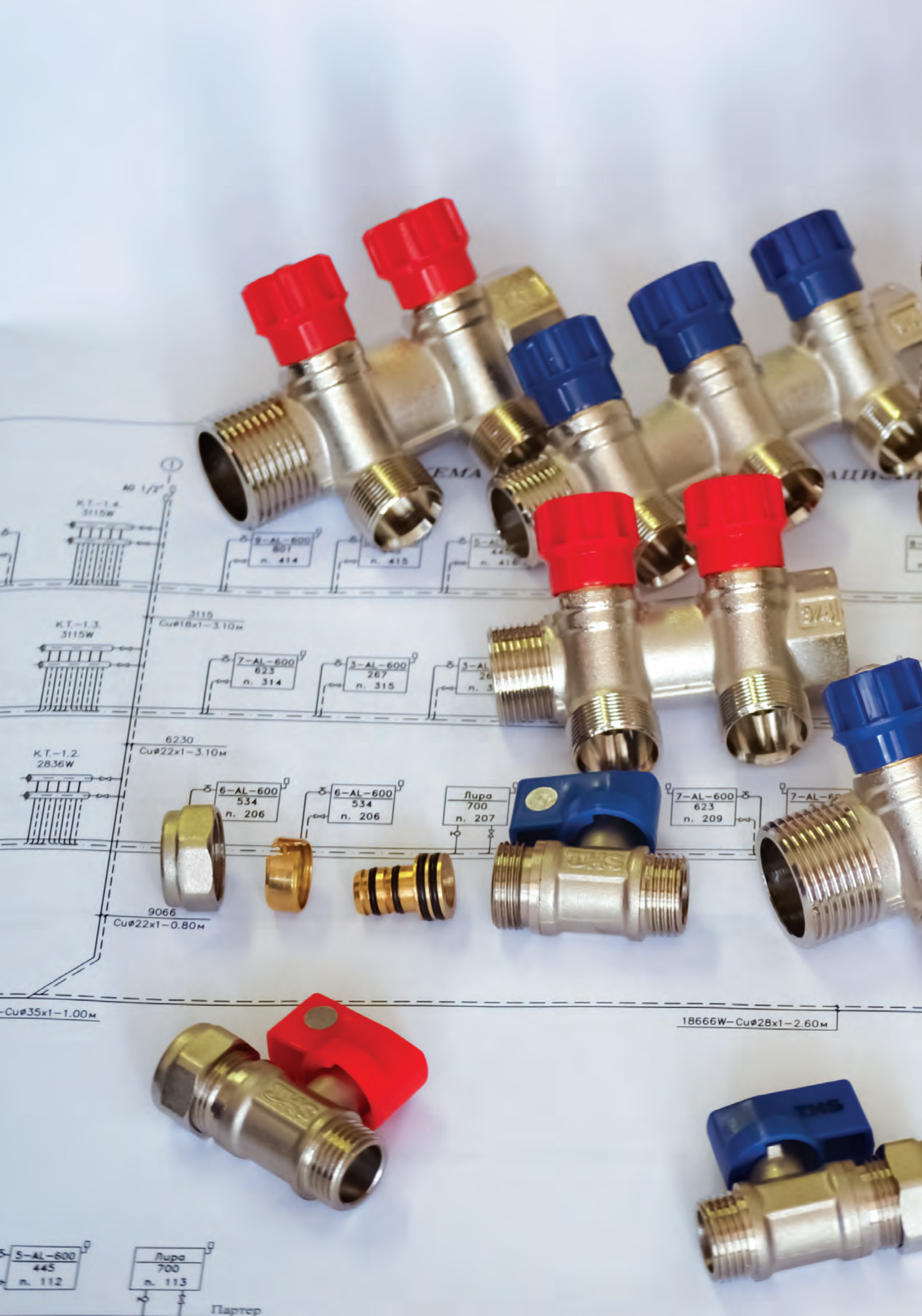

18666W-Cu 28x1-2.60м





**ЩАМПОВАН КОЛЕКТОР 1" МЖ С ВЕНТИЛ И АДАПТОР Ø 16 mm
BRASS MANIFOLD 1" FM WITH ADAPTOR AND STOP VALVE Ø 16 mm**









| Размер Dimension | Арт. № Item № | Баркод Barcode |    |
|---------------------|------------------|-------------------|---|
| 2 ОТВОРА/ 2 WAYS | 241702 | 3800154009235 | 1/25 ✓ |
| 3 ОТВОРА/ 3 WAYS | 241703 | 3800154009242 | 1/20 ✓ |
| 4 ОТВОРА/ 4 WAYS | 241704 | 3800154009259 | 1/15 ✓ |

**ЩАМПОВАН КОЛЕКТОР С ВЕНТИЛИ 3/4" 24 x 19
BRASS MANIFOLDS WITH STOP VALVES 3/4" 24 x 19**

**ЩАМПОВАН КОЛЕКТОР С ВЕНТИЛИ 1" 24 x 19
BRASS MANIFOLDS WITH STOP VALVES 1" 24 x 19**



| Размер Dimension | Арт. № Item № | Баркод Barcode |    |
|---------------------|------------------|-------------------|---|
| 2 ОТВОРА/ 2 WAYS | 6223 | 3800154023798 | 1/25 ✓ |
| 3 ОТВОРА/ 3 WAYS | 6224 | 3800154023804 | 1/20 ✓ |
| 4 ОТВОРА/ 4 WAYS | 6225 | 3800154023811 | 1/20 ✓ |

| Размер Dimension | Арт. № Item № | Баркод Barcode |    |
|---------------------|------------------|-------------------|---|
| 2 ОТВОРА/ 2 WAYS | 241705 | 3800154023767 | 1/25 ✓ |
| 3 ОТВОРА/ 3 WAYS | 241706 | 3800154023774 | 1/20 ✓ |
| 4 ОТВОРА/ 4 WAYS | 241707 | 3800154023781 | 1/15 ✓ |

ОТОПЛЕНИЕ HEATING

ЩАМПОВАН МЕСИНГОВ КОЛЕКТОР С ДЕБИТОМЕР МЖ 1", 24 x 19 BRASS MANIFOLDS WITH FLOW METER FM 1", 24 x 19

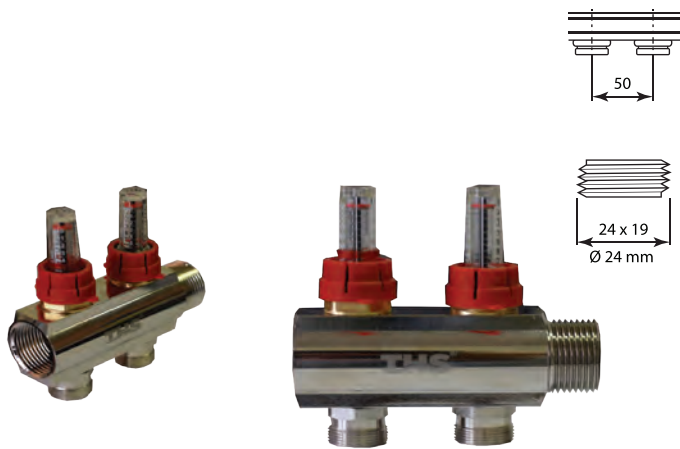

ЩАМПОВАН МЕСИНГОВ КОЛЕКТОР ЗА ЕЛ.ЗАДВИЖКА МЖ 1", 24 x 19 BRASS MANIFOLDS WITH HANDLE FM 1", 24 x 19

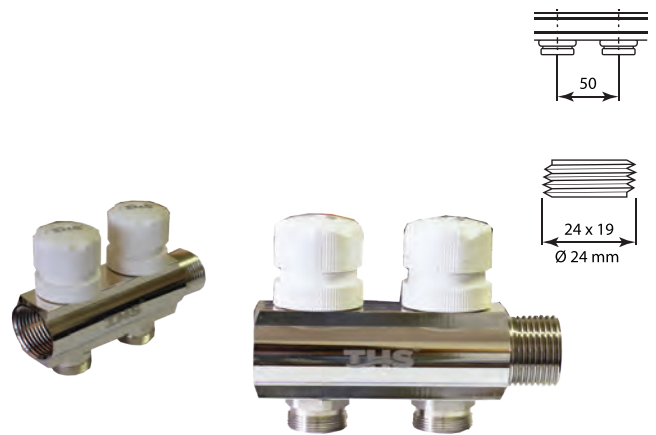

| Размер Dimension | Арт. № Item № | Баркод Barcode | | |
|---------------------|------------------|-------------------|------|---|
| 2 ЛИНИИ/ 2 WAYS | 7590 | 3800154029936 | 1/30 | ✓ |
| 3 ЛИНИИ/ 3 WAYS | 7591 | 3800154029943 | 1/20 | ✓ |
| 4 ЛИНИИ/ 4 WAYS | 7592 | 3800154029950 | 1/15 | ✓ |
| 5 ЛИНИИ/ 5 WAYS | 7593 | 3800154029967 | 1/10 | ✓ |

| Размер Dimension | Арт. № Item № | Баркод Barcode | | |
|---------------------|------------------|-------------------|------|---|
| 2 ЛИНИИ/ 2 WAYS | 7594 | 3800154029974 | 1/30 | ✓ |
| 3 ЛИНИИ/ 3 WAYS | 7595 | 3800154029981 | 1/20 | ✓ |
| 4 ЛИНИИ/ 4 WAYS | 7596 | 3800154029998 | 1/15 | ✓ |
| 5 ЛИНИИ/ 5 WAYS | 7597 | 3800154030000 | 1/10 | ✓ |

ЩАМПОВАН КОЛЕКТОР ЗА ПОДОВО ОТОПЛЕНИЕ СЕТ ЖЖ 1", 24 x 19 BRASS MANIFOLDS SET FF 1", 24 x 19

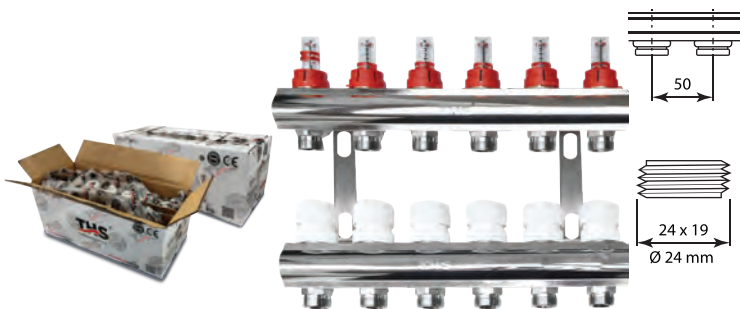

| Размер Dimension | Арт. № Item № | Баркод Barcode | | |
|---------------------|------------------|-------------------|-----|---|
| 6 ОТВОРА/ 6 WAYS | 7887 | 3800154031496 | 1/1 | ✓ |
| 7 ОТВОРА/ 7 WAYS | 7895 | 3800154031502 | 1/1 | ✓ |
| 8 ОТВОРА/ 8 WAYS | 7899 | 3800154031519 | 1/1 | ✓ |
| 9 ОТВОРА/ 9 WAYS | 7903 | 3800154031526 | 1/1 | ✓ |
| 10 ОТВОРА/ 10 WAYS | 7905 | 3800154031533 | 1/1 | ✓ |

СКОБИ ЗА КОЛЕКТОРИ ЗА ПОДОВО ОТОПЛЕНИЕ КОМПЛЕКТ 2 БРОЯ BRACKETS FOR MANIFOLDS - SET OF 2 PCS

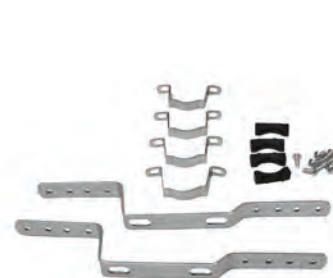

| Размер Dimension | Арт. № Item № | Баркод Barcode | | |
|---------------------|------------------|-------------------|------|---|
| | 7598 | 3800154030017 | 1/40 | ✓ |



ЕЛЕКТРОЗАДВИЖКА 2 ПРОВОДНИКА КАБЕЛ 90 cm ELECTRIC THERMAL ACTUATOR CABLE 90 cm



- Електрозахранване 230V
Power supply 230V
- Ниска консумация на енергия 2W
Low power consumption 2W
- Лесни за инсталация
Easy to install
- Издръжливост 110N
Endurance 110N
- Видим елемент, показващ отваряне или затваряне
Visible item showing opening or closing
- IP54



| Размер Dimension | Арт. № Item № | Баркод Barcode | | | |
|------------------------|------------------|-------------------|-------|--|--|
| M30X1.5-230V-IP54-110N | 7599 | 3800154030024 | 1/100 | | |

КОМПЛЕКТ ДЕБИТОМЕР И ЗАТВАРЯЩ МЕХАНИЗЪМ SET FOR FLOW METER AND CARTAGE



- Скала на потока на флуида:
от 0 до 5 литра/минута
Fluid low scale: 0 to 5 liters / minute
- Материал на горната част на дебитомера
- поликарбонат, издържащ до 110 ° C
**Upper lowmeter material - polycarbonate,
withstands up to 110 °C**
- Материал на основата - месинг
Base material - brass
- Материал на вътрешната
пружина - неръждаема стомана
Inner spring material - stainless steel

| Размер Dimension | Арт. № Item № | Баркод Barcode | | | |
|---------------------|------------------|-------------------|-------|--|--|
| | 7908 | 3800154031540 | 1/200 | | |

СМЕСИТЕЛНА ПОМПЕНА ГРУПА ЗА ПОДОВО ОТОПЛЕНИЕ MIXING PUMP UNIT

| Technical data | | Технически характеристики |
|--|---------------------|---|
| The maximum temperature primary circuit | 90°C | Максимална температура при първичния кръг |
| The maximum pressure | 10bar | Максимално налягане |
| The maximum pressure drop primary circuit, other max. | 1bar | Максимален спад на налягане в първичния кръг |
| Control range in the secondary circuit (range of regulation thermostat head) | 20-60°C/ 30-70°C | Диапазон на управление във вторичната верига (обхват на регулираща термостатична глава) |
| Bypass the position of 0 | 10kw | Байпас на позиция 0 |
| Bypass the position of 5 | 12.5kw | Байпас на позиция 5 |
| Loss of pressure on the mixing valve (bypass the position of 0) | Kv3 | Загуба на налягане смесителния клапан (избягвайте положението 0) |
| Loss of pressure on the mixing valve (bypass the position of 5) | Kvmax4.8 | Загуба на налягане смесителния клапан (избягвайте положението 5) |
| Scale thermometer | 0-120 °C | Скала на термометъра |
| The diameter of the connection to the high-temperature contour | 1" | Присъединителна резба на подаващият колектор |
| The diameter of the connection to the low-temperature contour | 1" | Присъединителна резба на връщащият колектор |
| Connection diameter and mounting length of circulation pump | 1 1/4" | Присъединителни размери и монтажна дължина за циркуляционната помпа |

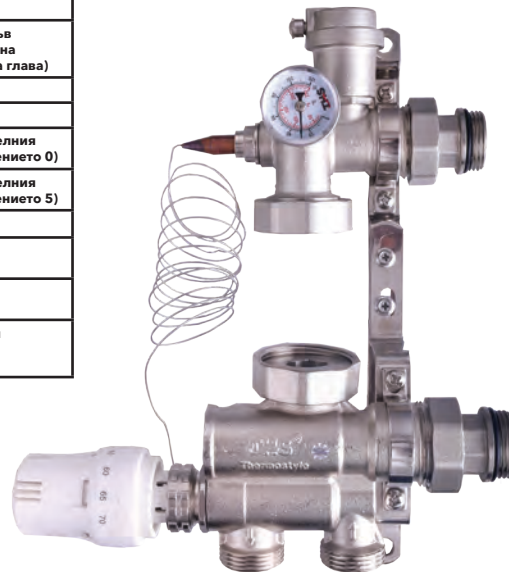

| Размер Dimension | Арт. № Item № | Баркод Barcode | | | |
|---------------------|------------------|-------------------|-----|--|--|
| 1" | 7589 | 3800154029844 | 1/5 | | |

TMS
THERMOSTYLE



ОТОПЛЕНИЕ HEATING

ИЗПУСКАТЕЛ ЗА КОЛЕКТОР
SEWAGE BRASS MINI BALL VALVE FOR MANIFOLD



| Размер Dimension | Арт. № Item № | Баркод Barcode | | | |
|---------------------|------------------|-------------------|-------|--|--|
| 1/2" | 4013 | 3800154009266 | 1/200 | | |

**КРАЕН ЕЛЕМЕНТ С ВКЛЮЧЕН АВТОМАТИЧЕН ОБЕЗВЪЗДУШИТЕЛ
И КРАН ЗА ИЗТОЧВАНЕ**

BRASS END TEE WITH AUTOMATIC AIR VENT AND SEWAGE BRASS MINI VALVE



| Размер Dimension | Арт. № Item № | Баркод Barcode | | | |
|---------------------|------------------|-------------------|------|--|--|
| 1" | 2428 | 3800154009273 | 4/40 | | |
| 1 1/4" | 2433 | 3800154009280 | 4/40 | | |

КОЛЕКТОРНА РЕДУКЦИЯ МЖ
BRASS BUSHING FOR MANIFOLD WITH RUBBER FM



| Размер Dimension | Арт. № Item № | Баркод Barcode | | | |
|---------------------|------------------|-------------------|--------|--|--|
| 1" * 1/2" | 2411 | 3800154023194 | 10/200 | | |

КОЛЕКТОРНА ТАПА
BRASS END CAP FOR MANIFOLD WITH RUBBER MALE



| Размер Dimension | Арт. № Item № | Баркод Barcode | | | |
|---------------------|------------------|-------------------|--------|--|--|
| 1" | 2412 | 3800154023200 | 10/200 | | |

КРАЕН ЕЛЕМЕНТ ЗА КОЛЕКТОР
BRASS END TEE FOR MANIFOLD FMF



| Размер Dimension | Арт. № Item № | Баркод Barcode | | | |
|-------------------------|------------------|-------------------|--------|--|--|
| 1/2"Ж * 3/4"М * 1/2"Ж | 24761 | 3800154024153 | 20/250 | | |
| 1/2"Ж * 3/4"Ж * 1/2"Ж | 9043 | 3800154033254 | 20/250 | | |
| 1/2"Ж * 1"М * 1/2"Ж | 2476 | 380054009297 | 20/200 | | |
| 1/2"Ж * 1"Ж * 1/2" Ж | 9042 | 3800154033247 | 20/200 | | |
| 1/2"Ж * 1 1/4"М * 1/2"Ж | 6769 | 3800154028243 | 15/150 | | |

АДАПТОР С ГАЙКА 24x19
FITTING PEX-AL-PEX 24x19

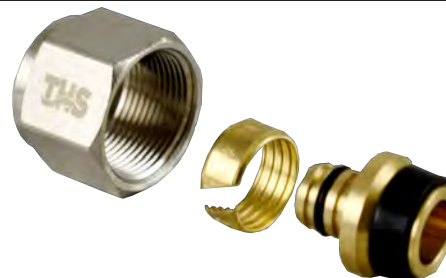

| Размер Dimension | Арт. № Item № | Баркод Barcode | | | |
|---------------------|------------------|-------------------|--------|--|--|
| 24 x 19 x 16 | 241708 | 3800154023644 | 10/250 | | |
| 24 x 19 x 20 | 5939 | 3800154023682 | 10/250 | | |

СЪДИНИТЕЛ 24 x 19
CONNECTOR 24 x 19



| Размер Dimension | Арт. № Item № | Баркод Barcode | | | |
|---------------------|------------------|-------------------|--|--|--|
| 24 x 19 x 24 x 19 | 6216 | 3800154024894 | | | |

НИПЕЛ МЪЖКИ 24x19
NIPPEL MALE 24 x 19



| Размер Dimension | Арт. № Item № | Баркод Barcode | | | |
|---------------------|------------------|-------------------|--|--|--|
| 24 x 19 x 1/2" | 6214 | 3800154023613 | | | |
| 24 x 19 x 3/4" | 6226 | 3800154037504 | | | |

НИПЕЛ ЖЕНСКИ 24 x 19
NIPPEL FEMALE 24 x 19



| Размер Dimension | Арт. № Item № | Баркод Barcode | | | |
|---------------------|------------------|-------------------|--|--|--|
| 24 x 19 x 1/2" | 6215 | 3800154023620 | | | |
| 24 x 19 x 3/4" | 6230 | 3800154037511 | | | |

КОЛЯНО МЪЖКО 24 x 19
ELBOW MALE 24 x 19

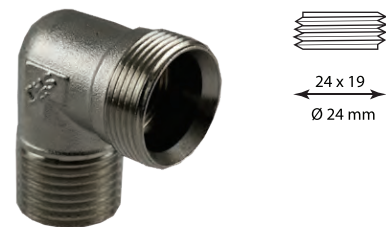

| Размер Dimension | Арт. № Item № | Баркод Barcode | | | |
|---------------------|------------------|-------------------|--|--|--|
| 24 x 19 x 1/2" | 6217 | 3800154023637 | | | |
| 24 x 19 x 3/4" | 9398 | 3800154037528 | | | |

КОЛЯНО ЖЕНСКО 24 x 19
ELBOW FEMALE 24 x 19

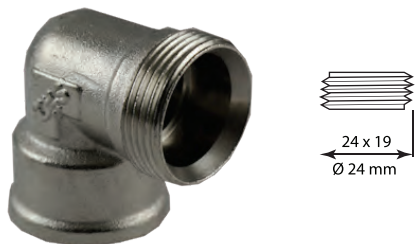

| Размер Dimension | Арт. № Item № | Баркод Barcode | | | |
|---------------------|------------------|-------------------|--|--|--|
| 24 x 19 x 1/2" | 6218 | 3800154024924 | | | |
| 24 x 19 x 3/4" | 9399 | 3800154037535 | | | |

КОЛЯНО 24 x 19
ELBOW 24 x 19

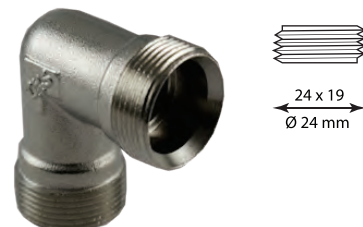

| Размер Dimension | Арт. № Item № | Баркод Barcode | | | |
|---------------------|------------------|-------------------|--|--|--|
| 24 x 19 x 24 x 19 | 6219 | 3800154023699 | | | |

**ОТОПЛЕНИЕ
HEATING**

**ТРОЙНИК МЪЖКИ 24 x 19
TEE BRASS MMM 24 x 19**



| Размер Dimension | Арт. № Item № | Баркод Barcode | | | |
|--------------------------|------------------|-------------------|--------|--|--|
| 24 x 19 x 1/2" x 24 x 19 | 6220 | 3800154024900 | 10/180 | | |

**ТРОЙНИК ЖЕНСКИ 24 x 19
TEE FEMALE 24 x 19**



| Размер Dimension | Арт. № Item № | Баркод Barcode | | | |
|--------------------------|------------------|-------------------|--------|--|--|
| 24 x 19 x 1/2" x 24 x 19 | 6221 | 3800154024917 | 10/160 | | |

**ТРОЙНИК 24 x 19
TEE 24 x 19**



| Размер Dimension | Арт. № Item № | Баркод Barcode | | | |
|-----------------------|------------------|-------------------|--------|--|--|
| 24x19 x 24x19 x 24x19 | 6222 | 3800154023705 | 10/180 | | |

**ФИТИНГИ 24 x 19 - ЦЯЛОСТНО РЕШЕНИЕ С 12 ПРОДУКТА
FITTINGS 24 X 19 - COMPLETE SOLUTION WITH 12 ITEMS**



АДАПТОР ПРАВ МЪЖКИ
STRAIGHT FITTING FOR PEX AL PEX PIPE MALE



| Размер Dimension | Арт. № Item № | Баркод Barcode | | | |
|---------------------|------------------|-------------------|--------|---|---|
| Ø16 x 1/2" | 2570 | 3800154009983 | 10/300 | X | X |
| Ø16 x 3/4" | 25104 | 3800154009990 | 10/240 | X | X |
| Ø18 x 1/2" | 2580 | 3800154010156 | 15/240 | X | X |
| Ø20 x 1/2" | 2590 | 3800154010262 | 10/210 | X | X |
| Ø20 x 3/4" | 2592 | 3800154010279 | 10/180 | X | X |

АДАПТОР ПРАВ ЖЕНСКИ
STRAIGHT FITTING FOR PEX AL PEX PIPE FEMALE



| Размер Dimension | Арт. № Item № | Баркод Barcode | | | |
|---------------------|------------------|-------------------|--------|---|---|
| Ø16 x 1/2" | 2571 | 3800154010002 | 10/270 | X | X |
| Ø16 x 3/4" | 25105 | 3800154010019 | 10/210 | X | X |
| Ø18 x 1/2" | 2581 | 3800154010170 | 15/240 | X | X |
| Ø20 x 1/2" | 2593 | 3800154010286 | 10/180 | X | X |
| Ø20 x 3/4" | 2594 | 3800154010293 | 10/160 | X | X |

АДАПТОР ПРАВ РАВЕН
STRAIGHT FITTING FOR PEX AL PEX PIPE EQUAL



| Размер Dimension | Арт. № Item № | Баркод Barcode | | | |
|---------------------|------------------|-------------------|--------|---|---|
| Ø16 x Ø16 | 2572 | 3800154010026 | 10/240 | X | X |
| Ø18 x Ø18 | 2582 | 3800154010194 | 10/180 | X | X |
| Ø20 x Ø20 | 2595 | 3800154010309 | 10/150 | X | X |

АДАПТОР ЪГЛОВ МЪЖКИ
ELBOW FOR PEX AL PEX PIPE MALE



| Размер Dimension | Арт. № Item № | Баркод Barcode | | | |
|---------------------|------------------|-------------------|--------|---|---|
| Ø16 x 1/2" | 2573 | 3800154010033 | 15/240 | X | X |
| Ø18 x 1/2" | 2583 | 3800154010200 | 10/180 | X | X |
| Ø20 x 1/2" | 2596 | 3800154010316 | 10/150 | X | X |
| Ø20 x 3/4" | 2597 | 3800154010323 | 10/140 | X | X |

АДАПТОР ЪГЛОВ ЖЕНСКИ
ELBOW FOR PEX AL PEX PIPE FEMALE



| Размер Dimension | Арт. № Item № | Баркод Barcode | | | |
|---------------------|------------------|-------------------|--------|---|---|
| Ø16 x 1/2" | 2574 | 3800154010057 | 10/180 | X | X |
| Ø20 x 1/2" | 2598 | 3800154010330 | 10/130 | X | X |
| Ø20 x 3/4" | 2599 | 3800154010347 | 10/120 | X | X |

ОТОПЛЕНИЕ HEATING

АДАПТОР ЪГЛОВ РАВЕН ELBOW FOR PEX AL PEX PIPE EQUAL



| Размер Dimension | Арт. № Item № | Баркод Barcode | | |
|---------------------|------------------|-------------------|--------|---|
| Ø16 x Ø16 | 2576 | 3800154010071 | 10/160 | X |
| Ø18 x Ø18 | 2587 | 3800154010224 | 10/120 | X |
| Ø20 x Ø20 | 25100 | 3800154010354 | 10/120 | X |

АДАПТОР ПЕТА ELBOW FOR WALL FOR PEX AL PEX PIPE



| Размер Dimension | Арт. № Item № | Баркод Barcode | | |
|---------------------|------------------|-------------------|--------|---|
| Ø16 x 1/2" | 2579 | 3800154010132 | 10/120 | X |

АДАПТОР ТРОЕН МЪЖКИ TEE FOR PEX AL PEX PIPE MALE



| Размер Dimension | Арт. № Item № | Баркод Barcode | | |
|---------------------|------------------|-------------------|--------|---|
| Ø16 x 1/2" x Ø16 | 2546 | 3800154010088 | 10/160 | X |
| Ø20 x 1/2" x Ø20 | 25111 | 3800154010361 | 10/140 | X |
| Ø20 x 3/4" x Ø20 | 2548 | 3800154010378 | 5/100 | X |

АДАПТОР ТРОЕН ЖЕНСКИ TEE FOR PEX AL PEX PIPE FEMALE



| Размер Dimension | Арт. № Item № | Баркод Barcode | | |
|---------------------|------------------|-------------------|-------|---|
| Ø16 x 1/2" x Ø16 | 2577 | 3800154010095 | 5/100 | X |
| Ø20 x 1/2" x Ø20 | 25101 | 3800154010385 | 5/80 | X |
| Ø20 x 3/4" x Ø20 | 25102 | 3800154010392 | 5/80 | X |

АДАПТОР ТРОЕН РАВЕН TEE FOR PEX AL PEX PIPE EQUAL



| Размер Dimension | Арт. № Item № | Баркод Barcode | | |
|---------------------|------------------|-------------------|--------|---|
| Ø16 x Ø16 x Ø16 | 2578 | 3800154010125 | 10/100 | X |
| Ø18 x Ø18 x Ø18 | 2589 | 3800154010255 | 5/80 | X |
| Ø20 x Ø20 x Ø20 | 25103 | 3800154010408 | 10/70 | X |

АДАПТОР ТРОЕН РЕДУКТИВЕН TEE FOR PEX AL PEX PIPE EQUAL REDUCTIVE



| Размер Dimension | Арт. № Item № | Баркод Barcode | | |
|---------------------|------------------|-------------------|-------|---|
| Ø16 x Ø16 x Ø20 | 2532 | 3800154010422 | 5/90 | X |
| Ø16 x Ø20 x Ø16 | 2537 | 3800154010453 | 5/90 | X |
| Ø20 x Ø16 x Ø20 | 2535 | 3800154010439 | 10/80 | X |
| Ø16 x Ø20 x Ø20 | 2536 | 3800154010446 | 10/80 | X |

THS[®]
THERMOSTYLE



ПРЕС АДАПТОР ПРАВ МЪЖКИ
PRESS FITTING FOR PEX AL PEX STRAIGH MALE



| Размер Dimension | Арт. № Item № | Баркод Barcode | | | |
|---------------------|------------------|-------------------|--------|---|---|
| Ø 16 x 1/2" | 25000 | 3800154010460 | 10/400 | X | X |
| Ø16 x 3/4" | 25002 | 3800154010477 | 20/400 | X | X |
| Ø20 x 1/2" | 25015 | 3800154010590 | 10/360 | X | X |
| Ø20 x 3/4" | 25016 | 3800154010606 | 10/270 | X | X |

ПРЕС АДАПТОР ПРАВ ЖЕНСКИ
PRESS FITTING FOR PEX AL PEX STRAIGH FEMALE



| Размер Dimension | Арт. № Item № | Баркод Barcode | | | |
|---------------------|------------------|-------------------|--------|---|---|
| Ø16 x 1/2" | 25003 | 3800154010484 | 10/400 | X | X |
| Ø16 x 3/4" | 25004 | 3800154010491 | 15/400 | X | X |
| Ø20 x 1/2" | 25017 | 3800154010613 | 10/320 | X | X |
| Ø20 x 3/4" | 25018 | 3800154010620 | 10/240 | X | X |

ПРЕС АДАПТОР ПРАВ
PRESS FITTING FOR PEX AL PEX STRAIGH



| Размер Dimension | Арт. № Item № | Баркод Barcode | | | |
|---------------------|------------------|-------------------|--------|---|---|
| Ø16 x 16 | 25005 | 3800154010507 | 10/400 | X | X |
| Ø20 x 20 | 25019 | 3800154010637 | 10/270 | X | X |

ПРЕС АДАПТОР ПРАВ РЕДУКТИВЕН
PRESS FITTING FOR PEX AL PEX STRAIGH REDUCING



| Размер Dimension | Арт. № Item № | Баркод Barcode | | | |
|---------------------|------------------|-------------------|--------|--|---|
| Ø20 x 16 | 25031 | 3800154029097 | 10/300 | | ✓ |

ПРЕС АДАПТОР ЪГЛОВ МЪЖКИ
PRESS FITTING FOR PEX AL PEX ELBOW MALE



| Размер Dimension | Арт. № Item № | Баркод Barcode | | | |
|---------------------|------------------|-------------------|--------|---|---|
| Ø16 x 1/2" | 25006 | 3800154010514 | 10/280 | X | X |
| Ø16 x 3/4" | 25007 | 3800154026782 | 10/320 | X | X |
| Ø20 x 1/2" | 25020 | 3800154010644 | 10/210 | X | X |
| Ø20 x 3/4" | 25021 | 3800154010651 | 10/180 | X | X |

ПРЕС АДАПТОР ЪГЛОВ ЖЕНСКИ
PRESS FITTING FOR PEX AL PEX ELBOW FEMALE



| Размер Dimension | Арт. № Item № | Баркод Barcode | | | |
|---------------------|------------------|-------------------|--------|--|---|
| Ø16 x 1/2" | 25008 | 3800154010521 | 10/270 | | ✓ |
| Ø16 x 3/4" | 25009 | 2000000250090 | 10/240 | | ✓ |
| Ø20 x 1/2" | 25022 | 3800154010668 | 10/210 | | ✓ |
| Ø20 x 3/4" | 25023 | 3800154010675 | 10/180 | | ✓ |

ОТОПЛЕНИЕ HEATING

ПРЕС АДАПТОР ПРАВ С ХОЛЕНДРОВА ГАЙКА PRESS FITTING FOR PEX AL PEX STRAIGHT WITH NUT



| Размер Dimension | Арт. № Item № | Баркод Barcode | | | |
|---------------------|------------------|-------------------|--------|---|---|
| Ø16 x 1/2" | 25013 | 3800154010583 | 10/240 | X | X |
| Ø20 x 3/4" | 25028 | 3800154010750 | 10/180 | X | X |

ПРЕС АДАПТОР ЪГЛОВ РЕДУКТИВЕН PRESS FITTING FOR PEX AL PEX ELBOW REDUCING



| Размер Dimension | Арт. № Item № | Баркод Barcode | | | |
|---------------------|------------------|-------------------|--------|---|---|
| Ø20 x 16 | 25032 | 3800154026799 | 10/240 | X | X |

ПРЕС АДАПТОР ПЕТА ЖЕНСКИ PRESS FITTING FOR PEX AL PEX WALL ELBOW FEMALE



| Размер Dimension | Арт. № Item № | Баркод Barcode | | | |
|---------------------|------------------|-------------------|--------|---|---|
| Ø16 x 1/2" | 25014 | 3800154010576 | 10/160 | X | X |
| Ø20 x 1/2" | 25029 | 3800154010743 | 10/140 | X | X |

ПРЕС АДАПТОР ЪГЛОВ PRESS FITTING FOR PEX AL PEX ELBOW



| Размер Dimension | Арт. № Item № | Баркод Barcode | | | |
|---------------------|------------------|-------------------|--------|---|---|
| Ø16 x 1/2" | 25010 | 3800154010538 | 10/300 | X | X |
| Ø20 x 20 | 25024 | 3800154010682 | 10/200 | X | X |

ПРЕС АДАПТОР ТРОЙНИК МЪЖКИ PRESS FITTING FOR PEX AL PEX TEE MALE



| Размер Dimension | Арт. № Item № | Баркод Barcode | | | |
|---------------------|------------------|-------------------|--------|---|---|
| Ø16 x 1/2" x 16 | 25011 | 3800154010545 | 10/170 | X | X |
| Ø20 x 1/2" x 20 | 25025 | 3800154010699 | 10/150 | X | X |
| Ø20 x 3/4" x 20 | 25026 | 3800154010705 | 10/110 | X | X |

ПРЕС АДАПТОР ТРОЙНИК ЖЕНСКИ PRESS FITTING FOR PEX AL PEX TEE FEMALE



| Размер Dimension | Арт. № Item № | Баркод Barcode | | | |
|---------------------|------------------|-------------------|--------|---|---|
| Ø16 x 1/2" x 16 | 25012 | 3800154010552 | 10/170 | X | X |
| Ø20 x 1/2" x 20 | 25037 | 3800154010712 | 10/120 | X | X |
| Ø20 x 3/4" x 20 | 25038 | 3800154010729 | 10/100 | X | X |

ПРЕС АДАПТОР ТРОЙНИК PRESS FITTING FOR PEX AL PEX TEE



| Размер Dimension | Арт. № Item № | Баркод Barcode | | | |
|---------------------|------------------|-------------------|--------|---|---|
| Ø16 x 16 x 16 | 25030 | 3800154010569 | 10/180 | X | X |
| Ø20 x 20 x 20 | 25027 | 3800154010736 | 10/20 | X | X |

ПРЕС АДАПТОР ТРОЙНИК РЕДУКТИВЕН PRESS FITTING FOR PEX AL PEX TEE REDUCING



| Размер Dimension | Арт. № Item № | Баркод Barcode | | | |
|---------------------|------------------|-------------------|--------|---|---|
| Ø20 x 16 x 20 | 25033 | 3800154026805 | 10/140 | X | X |
| Ø20 x 20 x 16 | 25034 | 3800154026812 | 10/140 | X | X |
| Ø20 x 16 x 16 | 25035 | 3800154026829 | 10/150 | X | X |
| Ø16 x 20 x 16 | 25036 | 3800154026836 | 10/150 | X | X |

THS[®]
THERMOSTYLE



**МИНИ КРАН 24*19
BRASS MINI BALL VALVE 24*19**

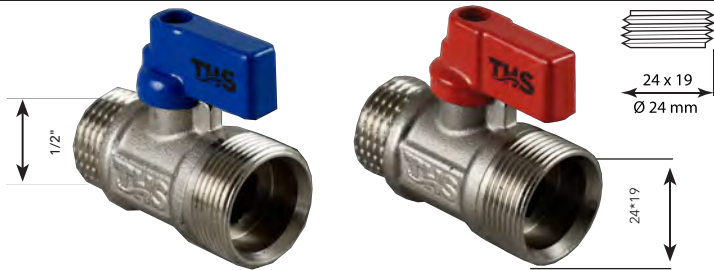

| Размер Dimension | Арт. № Item № | Баркод Barcode | | | |
|--|------------------|-------------------|--------|-------------------------------------|--|
| 24x19 СИНЯ РЪКОХВАТКА 24x19 BLUE HANDLE | 6775 | 3800154028427 | 30/360 | <input checked="" type="checkbox"/> | |
| 24x19 ЧЕРВЕНА РЪКОХВАТКА 24x19 RED HANDLE | 6776 | 3800154028434 | 30/360 | <input checked="" type="checkbox"/> | |

**МИНИ КРАН С АДАПТОР С ВЪНШНА РЕЗБА
BRASS MINI BALL VALVE FOR PEX AL PEX PIPE MALE**

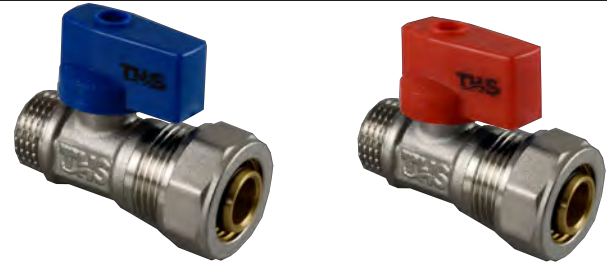

| Размер Dimension | Арт. № Item № | Баркод Barcode | | | |
|--|------------------|-------------------|--------|-------------------------------------|--|
| Ø 16x1/2" СИНЯ РЪКОХВАТКА/ BLUE HANDLE | 2563 | 3800154009907 | 20/240 | <input checked="" type="checkbox"/> | |
| Ø 16x1/2" ЧЕРВЕНА РЪКОХВАТКА/RED HANDLE | 25631 | 3800154009914 | 20/240 | <input checked="" type="checkbox"/> | |
| Ø 20x1/2" СИНЯ РЪКОХВАТКА/ BLUE HANDLE | 2569 | 3800154009969 | 15/180 | <input checked="" type="checkbox"/> | |
| Ø 20x1/2" ЧЕРВЕНА РЪКОХВАТКА/RED HANDLE | 25691 | 3800154009976 | 15/180 | <input checked="" type="checkbox"/> | |

**МИНИ КРАН С АДАПТОР С ВЪТРЕШНА РЕЗБА
BRASS MINI BALL VALVE FOR PEX AL PEX PIPE FEMALE**



| Размер Dimension | Арт. № Item № | Баркод Barcode | | | |
|---|------------------|-------------------|--------|-------------------------------------|--|
| Ø 16x1/2" СИНЯ РЪКОХВАТКА/ BLUE HANDLE | 2564 | 3800154009921 | 24/240 | <input checked="" type="checkbox"/> | |
| Ø 16x1/2" ЧЕРВЕНА РЪКОХВАТКА/ RED HANDLE | 25641 | 3800154009938 | 24/240 | <input checked="" type="checkbox"/> | |

**МИНИ КРАН С АДАПТОР РАВЕН
MINI BRASS BALL VALVE CHROME PLATED FF**



| Размер Dimension | Арт. № Item № | Баркод Barcode | | | |
|---|------------------|-------------------|--------|-------------------------------------|--|
| Ø 16xØ 16 СИНЯ РЪКОХВАТКА/ BLUE HANDLE | 2565 | 3800154009945 | 15/180 | <input checked="" type="checkbox"/> | |
| Ø 16xØ 16 ЧЕРВЕНА РЪКОХВАТКА/ RED HANDLE | 25651 | 3800154009952 | 15/180 | <input checked="" type="checkbox"/> | |



ОТОПЛЕНИЕ HEATING

КОЛЕКТОРНА КУТИЯ ЗА ВГРАЖДАНЕ INNER BOX FOR MANIFOLDS



| Размер Dimension | Арт. № Item № | Баркод Barcode | | | |
|---------------------|------------------|-------------------|-----|-------------------------------------|-------------------------------------|
| 450/400/100 | 2633 | 3800154012433 | 1/1 | <input checked="" type="checkbox"/> | <input checked="" type="checkbox"/> |
| 450/500/100 | 2634 | 3800154012440 | 1/1 | <input checked="" type="checkbox"/> | <input checked="" type="checkbox"/> |
| 450/600/100 | 2635 | 3800154012457 | 1/1 | <input checked="" type="checkbox"/> | <input checked="" type="checkbox"/> |
| 450/700/100 | 2639 | 3800154012464 | 1/1 | <input checked="" type="checkbox"/> | <input checked="" type="checkbox"/> |
| 450/800/100 | 2636 | 3800154012471 | 1/1 | <input checked="" type="checkbox"/> | <input checked="" type="checkbox"/> |
| 450/1200/100 | 7565 | 3800154029691 | 1/1 | <input checked="" type="checkbox"/> | <input checked="" type="checkbox"/> |

КОЛЕКТОРНА КУТИЯ ЗА ВЪНШЕН МОНТАЖ OUTER BOX FOR MANIFOLDS



| Размер Dimension | Арт. № Item № | Баркод Barcode | | | |
|---------------------|------------------|-------------------|-----|-------------------------------------|-------------------------------------|
| 450/400/110 | 2644 | 3800154012488 | 1/1 | <input checked="" type="checkbox"/> | <input checked="" type="checkbox"/> |
| 450/500/110 | 2643 | 3800154012495 | 1/1 | <input checked="" type="checkbox"/> | <input checked="" type="checkbox"/> |
| 450/600/110 | 2641 | 3800154012501 | 1/1 | <input checked="" type="checkbox"/> | <input checked="" type="checkbox"/> |
| 450/700/110 | 2640 | 3800154012518 | 1/1 | <input checked="" type="checkbox"/> | <input checked="" type="checkbox"/> |
| 450/800/110 | 2645 | 3800154012525 | 1/1 | <input checked="" type="checkbox"/> | <input checked="" type="checkbox"/> |
| 450/1200/110 | 7566 | 3800154029707 | 1/1 | <input checked="" type="checkbox"/> | <input checked="" type="checkbox"/> |

КОЛЕКТОРНА КУТИЯ ЗА ВЪНШЕН МОНТАЖ С КЛЮЧ OUTER BOX FOR MANIFOLDS WITH LOCKER



| Размер Dimension | Арт. № Item № | Баркод Barcode | | | |
|---------------------|------------------|-------------------|-----|-------------------------------------|-------------------------------------|
| 450/400/120 | 26441 | 3800154028250 | 1/1 | <input checked="" type="checkbox"/> | <input checked="" type="checkbox"/> |
| 450/500/120 | 26431 | 3800154028267 | 1/1 | <input checked="" type="checkbox"/> | <input checked="" type="checkbox"/> |
| 450/600/120 | 26411 | 3800154028274 | 1/1 | <input checked="" type="checkbox"/> | <input checked="" type="checkbox"/> |
| 450/700/120 | 26401 | 3800154028281 | 1/1 | <input checked="" type="checkbox"/> | <input checked="" type="checkbox"/> |
| 450/800/120 | 26451 | 3800154028298 | 1/1 | <input checked="" type="checkbox"/> | <input checked="" type="checkbox"/> |
| 450/1200/120 | 7615 | 3800154030420 | 1/1 | <input checked="" type="checkbox"/> | <input checked="" type="checkbox"/> |

W - ширина
H - височина
D - дълбочина

W - width
H - height
D - depth



ПОЖАРНО ТАБЛО ЗА ВГРАЖДАНЕ CABINET FOR FIRE VALVES



| Размер Dimension | Арт. № Item № | Баркод Barcode | | | |
|---------------------|------------------|-------------------|-----|-------------------------------------|-------------------------------------|
| БЯЛ/WHITE | 400006 | 3800154023477 | 1/1 | <input checked="" type="checkbox"/> | <input checked="" type="checkbox"/> |
| ЧЕРВЕН/RED | 4000061 | 3800154029141 | 1/1 | <input checked="" type="checkbox"/> | <input checked="" type="checkbox"/> |

ПОЖАРНО ТАБЛО ЗА ВЪНШЕН МОНТАЖ CABINET FOR FIRE VALVES FOR OUTDOOR INSTALLATION



| Цвет Color | Арт. № Item № | Баркод Barcode | | | |
|---------------|------------------|-------------------|-----|-------------------------------------|-------------------------------------|
| БЯЛ/WHITE | 40007 | 3800154029127 | 1/1 | <input checked="" type="checkbox"/> | <input checked="" type="checkbox"/> |
| ЧЕРВЕН/RED | 400071 | 3800154029134 | 1/1 | <input checked="" type="checkbox"/> | <input checked="" type="checkbox"/> |

TMS
THERMOSTYLE



**ПОМПА ЗА ПАРНО КОМПЛЕКТ С ХОЛЕНДРИ ЕНЕРГИЕН КЛАС А
ENERGY SAVING CIRCULATING PUMPS**

Шумоизолация/
Sound insulation

Функция / Function
AUTO ADAPTIVE

Energy 

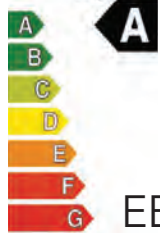

EEI ≤ 0.20



| Размер Dimension | Арт. № Item № | Баркод Barcode |  |  |  |
|---------------------|------------------|-------------------|---|---|---|
| 25/4 -22W | 269101 | 3800154016462 | 1/8 | <input checked="" type="checkbox"/> | <input checked="" type="checkbox"/> |
| 25/6-45W | 269111 | 3800154016479 | 1/8 | <input checked="" type="checkbox"/> | <input checked="" type="checkbox"/> |
| 32/6-45W | 269121 | 3800154016486 | 1/8 | <input checked="" type="checkbox"/> | <input checked="" type="checkbox"/> |

**ПОМПА ЗА ПАРНО КОМПЛЕКТ С ХОЛЕНДРИ ЕНЕРГИЕН КЛАС А
ENERGY SAVING CIRCULATING PUMP**

Energy 

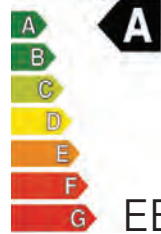

EEI ≤ 0.20



| Размер Dimension | Арт. № Item № | Баркод Barcode |  |  |  |
|---------------------|------------------|-------------------|---|---|---|
| 25/4 | 7756 | 3800154031465 | 1/8 | <input checked="" type="checkbox"/> | <input checked="" type="checkbox"/> |
| 25/6 | 7757 | 3800154017025 | 1/8 | <input checked="" type="checkbox"/> | <input checked="" type="checkbox"/> |
| 32/6 | 7758 | 3800154031472 | 1/8 | <input checked="" type="checkbox"/> | <input checked="" type="checkbox"/> |

**ПОМПА ЗА ПАРНО КОМПЛЕКТ С ХОЛЕНДРИ
CIRCULATING PUMPS**



| Размер Dimension | Арт. № Item № | Баркод Barcode |  |  |  |
|--------------------------------|------------------|-------------------|---|---|---|
| 25/40-38W-53W-72W-220V-50HZ | 26910 | 3800154015540 | 1/8 | <input checked="" type="checkbox"/> | <input checked="" type="checkbox"/> |
| 25/60-46W-67W-93W-220V-50HZ | 26911 | 3800154015557 | 1/8 | <input checked="" type="checkbox"/> | <input checked="" type="checkbox"/> |
| 32/60-46W-67W-93W-220V-50HZ | 26912 | 3800154015564 | 1/8 | <input checked="" type="checkbox"/> | <input checked="" type="checkbox"/> |
| 32/80-150W-210W-270W-220V-50HZ | 26913 | 3800154016981 | 1/8 | <input checked="" type="checkbox"/> | <input checked="" type="checkbox"/> |

**КИТ ХОЛЕНДЪР ЗА ПОМПА
UNION WITH RUBBER FOR CIRCULATION PUMP**



| Размер Dimension | Арт. № Item № | Баркод Barcode |  |  |  |
|---------------------|------------------|-------------------|---|---|---|
| 25 - 1" * 1 1/2" | 30302 | 3800154017018 | 1/140 | <input checked="" type="checkbox"/> | <input checked="" type="checkbox"/> |
| 32 - 1 1/4" * 2" | 30303 | 3800154017025 | 1/80 | <input checked="" type="checkbox"/> | <input checked="" type="checkbox"/> |

 **Помпи с арт.№: 26910, 26911, 26912, 26913 се продават само извън ЕС**
The pumps with codes 26910, 26911, 26912, 26913 are available for sales only out of EU

ОТОПЛЕНИЕ HEATING

МАГНЕТ ФИЛТЪР MAGNETIC DIRT SEPARATOR

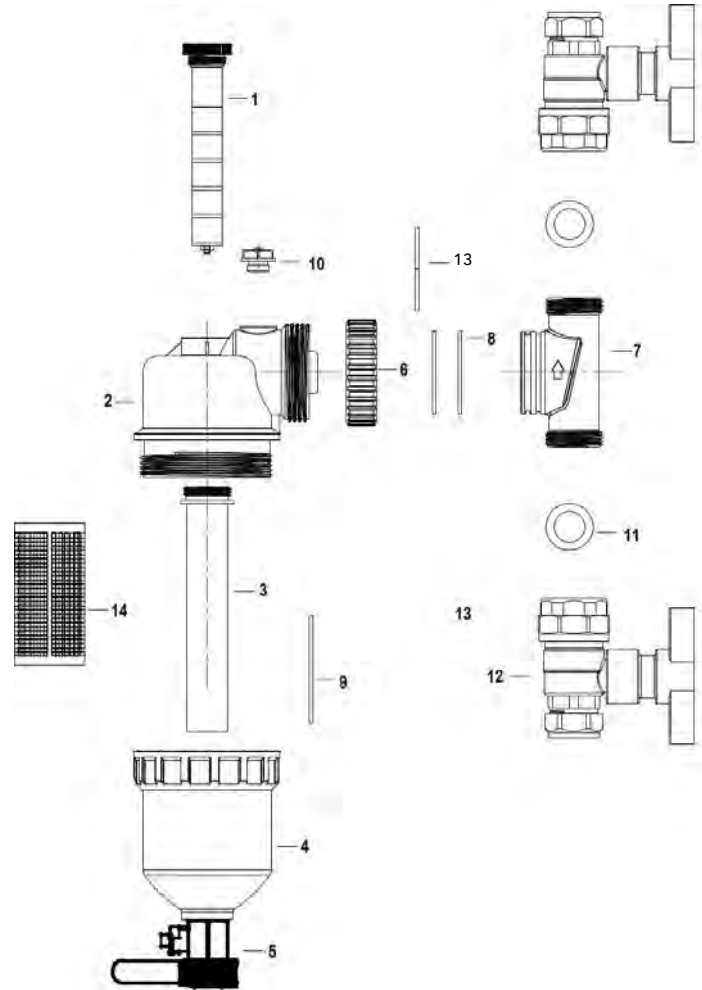

| | | | | | |
|---------------------|------------------|-------------------|-----|--|--|
| Размер Dimension | Арт. № Item № | Баркод Barcode | | | |
| 1" | 100043 | 3800154053283 | 1/6 | | |

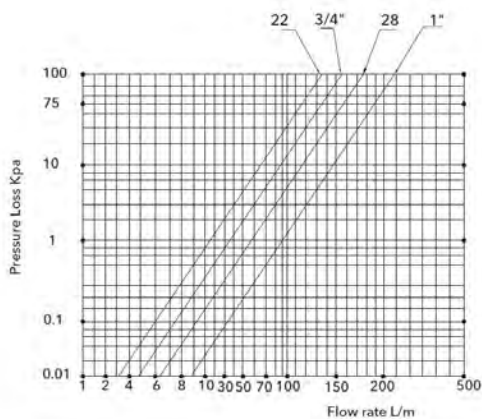

| | |
|------|------------------------|
| Size | KVS(m ³ /h) |
| 22 | 8.1 |
| 3/4" | 9.3 |
| 28 | 10.5 |
| 1" | 14.5 |

| Description : | № | Описание : |
|----------------------------|----|-------------------------------|
| Magnetic bar -12 000 gauss | 1 | Магнитна лента -12 000 gauss |
| Filter body - plastic | 2 | Тяло - пластмаса |
| Cleaning cover | 3 | Капак за почистване |
| Filter body - plastic | 4 | Тяло - пластмаса |
| Drain-off valve | 5 | Кран за източване |
| Color cap | 6 | Цветна капачка |
| Rotating joint | 7 | Въртяща се става |
| O ring | 8 | O пръстен |
| O ring | 9 | O пръстен |
| Air-vent | 10 | Обезвъздушител |
| Shim | 11 | Шайба |
| Brass ball valves 1" | 12 | Месингови сферични кранове 1" |
| Snap ring | 13 | Затварящ пръстен |
| Plastic filter | 14 | Пластмасов филтър |



**ПРЕДПАЗНА ГРУПА НЕРЪЖДАЕМА СТОМАНА
SAFETY GROUP STAINLESS STEEL**

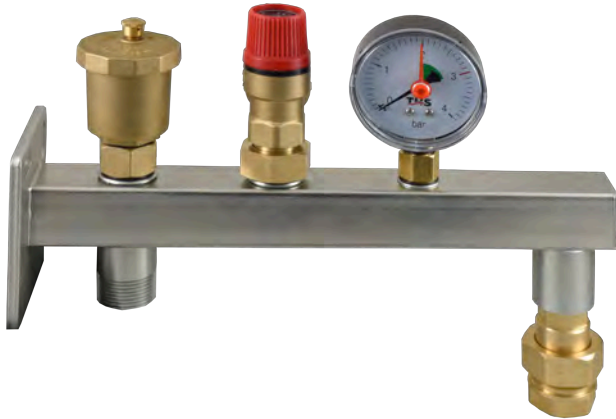

99992
3 bar.

Комплектът включва:

- Стойка - неръждаема стомана
- Отвор 3/4" мъжка резба на стойката
- Автоматичен обезвъдушител 1/2" с клапа 1/2"
- Предпазен вентил с холендрова връзка 3/4" - 3 bar.
- Радиален манометър Ø 63, 1/4", 0-4 bar. и зелен сектор на безопасност от 2 bar. до 3 bar. в комплект с възвратен клапан
- Двойна възратна клапа 3/4" МЖ

The set includes:

- Metal posture - stainless steel
- Hole 3/4" male tread on the posture
- Automatic air vent 1/2" with check valve 1/2" for purger
- Safety valve with removable nut 3/4" F - 3 bar.
- Manometer ver cal rough Ø 63, 1/4", 0 - 4 bar. and scale with green sector from 2 bar. to 3 bar.
- Double check valve 3/4"MF

100118
7 bar.

Комплектът включва:

- Стойка - неръждаема стомана
- Отвор 3/4" мъжка резба на стойката
- Автоматичен обезвъдушител 1/2" с клапа 1/2"
- Предпазен вентил с холендрова връзка 3/4" - 7bar.
- Радиален манометър Ø 63, 1/4", 0-10 bar. и зелен сектор на безопасност от 5bar. до 7 bar. в комплект с възвратен клапан
- Двойна възратна клапа 3/4" МЖ

The set includes:

- Metal posture - stainless steel
- Hole 3/4" male tread on the posture
- Automatic air vent 1/2" with check valve 1/2" for purger
- Safety valve with removable nut 3/4" F - 7bar.
- Manometer ver cal rough Ø 63, 1/4", 0 - 10 bar. and scale with green sector from 5 bar. to 7 bar.
- Double check valve 3/4"MF

| Размер Dimension | Арт. № Item № | Баркод Barcode | | | |
|---------------------|------------------|-------------------|------|-------------------------------------|-------------------------------------|
| 3 bar. | 99992 | 3800154053313 | 1/10 | <input checked="" type="checkbox"/> | <input checked="" type="checkbox"/> |
| 7 bar. | 100118 | 3800154053429 | 1/10 | <input checked="" type="checkbox"/> | <input checked="" type="checkbox"/> |

**ПРЕДПАЗНА ГРУПА
SAFETY GROUP**

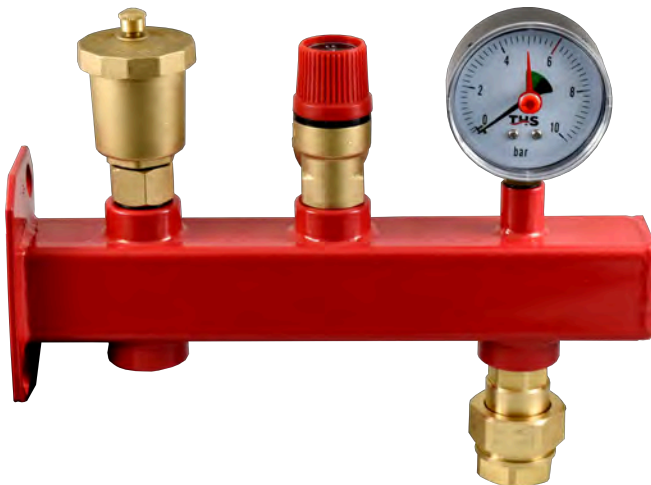

100117
3 bar.

Комплектът включва:

- Стойка - метална, червена
- Отвор 3/4" женска резба на стойката
- Автоматичен обезвъдушител 1/2" с клапа 1/2"
- Предпазен вентил 1/2" М x 3/4" Ж - 3 bar.
- Радиален манометър Ø 63, 1/4", 0-4 bar. и зелен сектор на безопасност от 2 bar. до 3 bar.
- Двойна възратна клапа 3/4" МЖ

The set includes:

- Metal posture - red color
- Hole 3/4" female tread on the posture
- Automatic air vent 1/2" with check valve 1/2" for purger
- Safety valve 1/2" M x 3/4" F - 3 bar.
- Manometer ver cal rough Ø 63, 1/4", 0 - 4 bar. and scale with green sector from 2 bar. to 3 bar.
- Double check valve 3/4"MF

99993
7 bar.

Комплектът включва:

- Стойка - метална, червена
- Отвор 3/4" женска резба на стойката
- Автоматичен обезвъдушител 1/2" с клапа 1/2"
- Предпазен вентил 1/2" М x 3/4" Ж - 7 bar.
- Радиален манометър Ø 63, 1/4", 0-10 bar. и зелен сектор на безопасност от 5 bar. до 7 bar.
- Двойна възратна клапа 3/4" МЖ

The set includes:

- Metal posture - red color
- Hole 3/4" female tread on the posture
- Automatic air vent 1/2" with check valve 1/2" for purger
- Safety valve 1/2" M x 3/4" F - 7 bar.
- Manometer ver cal rough Ø 63, 1/4", 0-10 bar. and scale with green sector from 5 bar. to 7 bar.
- Double check valve 3/4"MF

| Размер Dimension | Арт. № Item № | Баркод Barcode | | | |
|---------------------|------------------|-------------------|------|-------------------------------------|-------------------------------------|
| 3 bar. | 100117 | 3800154053450 | 1/10 | <input checked="" type="checkbox"/> | <input checked="" type="checkbox"/> |
| 7 bar. | 99993 | 3800154053344 | 1/10 | <input checked="" type="checkbox"/> | <input checked="" type="checkbox"/> |

TMS
THERMOSTYLE



ОТОПЛЕНИЕ HEATING

МАНОМЕТЪР АКСИАЛЕН MANOMETER AXIAL



| Размер Dimension | Арт. № Item № | Баркод Barcode | | | |
|---------------------|------------------|-------------------|-------|-------------------------------------|-------------------------------------|
| 0 - 6 bar. Ø 60 | 2448 | 3800154009556 | 1/100 | <input checked="" type="checkbox"/> | <input checked="" type="checkbox"/> |
| 0 - 10 bar. Ø 60 | 2439 | 3800154009563 | 1/100 | <input checked="" type="checkbox"/> | <input checked="" type="checkbox"/> |

ТЕРМОМАНОМЕТЪР АКСИАЛЕН Ø 80 1/2" TERMOMANOMETER AXIAL Ø 80 1/2"



| Размер Dimension | Арт. № Item № | Баркод Barcode | | | |
|---------------------|------------------|-------------------|------|-------------------------------------|-------------------------------------|
| 0-10 bar. 20°-120° | 2475 | 3800154009679 | 1/80 | <input checked="" type="checkbox"/> | <input checked="" type="checkbox"/> |

ТЕРМОМЕТЪР С МЕТАЛЕН КОРПУС THERMOMETER



| Размер Dimension | Арт. № Item № | Баркод Barcode | | | |
|---------------------|------------------|-------------------|-------|-------------------------------------|-------------------------------------|
| 0° - 120° Ø 38 | 2474 | 3800154009648 | 1/192 | <input checked="" type="checkbox"/> | <input checked="" type="checkbox"/> |

ПРЕДПАЗЕН ВЕНТИЛ МЕСИНГ BRASS SAFE VALVE



| Размер Dimension | Арт. № Item № | Баркод Barcode | | | |
|---------------------|------------------|-------------------|-------|-------------------------------------|-------------------------------------|
| 1/2" 2.5 bar | 24170 | 3800154009525 | 1/200 | <input checked="" type="checkbox"/> | <input checked="" type="checkbox"/> |
| 1/2" 3 bar | 24171 | 3800154009532 | 1/200 | <input checked="" type="checkbox"/> | <input checked="" type="checkbox"/> |
| 1/2" 6 bar | 24172 | 3800154009549 | 1/200 | <input checked="" type="checkbox"/> | <input checked="" type="checkbox"/> |

МАНОМЕТЪР РАДИАЛЕН MANOMETER RADIAL



| Размер Dimension | Арт. № Item № | Баркод Barcode | | | |
|---------------------|------------------|-------------------|-------|-------------------------------------|-------------------------------------|
| 0 - 6 bar. Ø 60 | 2427 | 3800154009570 | 1/100 | <input checked="" type="checkbox"/> | <input checked="" type="checkbox"/> |
| 0 - 10 bar. Ø 60 | 2426 | 3800154009587 | 1/100 | <input checked="" type="checkbox"/> | <input checked="" type="checkbox"/> |

ТЕРМОМАНОМЕТЪР РАДИАЛЕН Ø 80 1/2" TERMOMANOMETER RADIAL Ø 80 1/2"



| Размер Dimension | Арт. № Item № | Баркод Barcode | | | |
|---------------------|------------------|-------------------|-------|-------------------------------------|-------------------------------------|
| 0-10 bar. 20°-120° | 2469 | 3800154009686 | 1/100 | <input checked="" type="checkbox"/> | <input checked="" type="checkbox"/> |

ТЕРМОМЕТЪР МЕТАЛЕН КОРПУС 0°-120° THERMOMETER 0°-120°



| Размер Dimension | Арт. № Item № | Баркод Barcode | | | |
|---------------------|------------------|-------------------|-------|-------------------------------------|-------------------------------------|
| Ø 40 1/2" | 7754 | 3800154031458 | 1/100 | <input checked="" type="checkbox"/> | <input checked="" type="checkbox"/> |
| Ø 40 1/4" | 7753 | 3800154031441 | 1/100 | <input checked="" type="checkbox"/> | <input checked="" type="checkbox"/> |

МЕСИНГОВ НАКРАЙНИК BRASS FITTING

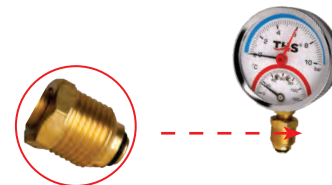

| Размер Dimension | Арт. № Item № | Баркод Barcode | | | |
|--------------------------------|------------------|-------------------|--------|-------------------------------------|-------------------------------------|
| 1/2"М x 1/4"Ж 1/2"М x 1/4"Ф | 8481 | 3800154032554 | 1/1000 | <input checked="" type="checkbox"/> | <input checked="" type="checkbox"/> |

TMS
THERMOSTYLE



РАЗШИРИТЕЛЕН СЪД ОТВОРЕНА СИСТЕМА ХОРИЗОНТАЛЕН ЛЯВ EXTENSION TANK HORIZONTAL LEFT



| Размер Dimension | Арт. № Item № | Баркод Barcode | | | |
|---------------------|------------------|-------------------|-----|--|---|
| 30 ЛИТРА/LITERS | 32013 | 3800154012280 | 1/1 | | ✓ |
| 50 ЛИТРА/LITERS | 32014 | 3800154012297 | 1/1 | | ✓ |

РАЗШИРИТЕЛЕН СЪД ОТВОРЕНА СИСТЕМА ХОРИЗОНТАЛЕН ДЕСЕН EXTENSION TANK HORIZONTAL RIGHT



| Размер Dimension | Арт. № Item № | Баркод Barcode | | | |
|---------------------|------------------|-------------------|-----|--|---|
| 30 ЛИТРА/LITERS | 320131 | 3800154027017 | 1/1 | | ✓ |
| 50 ЛИТРА/LITERS | 320141 | 3800154027024 | 1/1 | | ✓ |

РАЗШИРИТЕЛЕН СЪД ОТВОРЕНА СИСТЕМА ВЕРТИКАЛЕН ЛЯВ EXTENSION TANK VERTICAL LEFT



| Размер Dimension | Арт. № Item № | Баркод Barcode | | | |
|---------------------|------------------|-------------------|-----|--|---|
| 30 ЛИТРА/LITERS | 32003 | 3800154012334 | 1/1 | | ✓ |
| 50 ЛИТРА/LITERS | 32004 | 3800154012341 | 1/1 | | ✓ |

РАЗШИРИТЕЛЕН СЪД ОТВОРЕНА СИСТЕМА ВЕРТИКАЛЕН ДЕСЕН EXTENSION TANK VERTICAL RIGHT



| Размер Dimension | Арт. № Item № | Баркод Barcode | | | |
|---------------------|------------------|-------------------|-----|--|---|
| 30 ЛИТРА/LITERS | 320031 | 3800154027055 | 1/1 | | ✓ |
| 50 ЛИТРА/LITERS | 320041 | 3800154027062 | 1/1 | | ✓ |

РАЗШИРИТЕЛЕН СЪД ЗА ОТВОРЕНА СИСТЕМА УНИВЕРСАЛЕН/КУБИЧЕН EXTENSION TANK ALL-PURPOSE





| Размер Dimension | Арт. № Item № | Баркод Barcode | | | |
|---------------------|------------------|-------------------|-----|--|---|
| 8 ЛИТРА/LITERS | 5640 | 3800154027079 | 1/1 | | ✓ |
| 13 ЛИТРА/LITERS | 5641 | 3800154027086 | 1/1 | | ✓ |
| 17 ЛИТРА/LITERS | 5642 | 3800154027093 | 1/1 | | ✓ |
| 23 ЛИТРА/LITERS | 5643 | 3800154027109 | 1/1 | | ✓ |
| 33 ЛИТРА/LITERS | 5644 | 3800154027116 | 1/1 | | ✓ |

ОТОПЛЕНИЕ
HEATING

РАЗШИРИТЕЛЕН СЪД ОТВОРЕНА СИСТЕМА ХОРИЗОНТАЛЕН
EXTENSION TANK HORIZONTAL



| Размер Dimension | Арт. № Item № | Баркод Barcode |  |  |  |
|---------------------|------------------|-------------------|---|--|--|
| 8 ЛИТРА/LITERS | 10283 | 3800154041259 | 1/1 | <input checked="" type="checkbox"/> | <input checked="" type="checkbox"/> |
| 12 ЛИТРА/LITERS | 10284 | 3800154041266 | 1/1 | <input checked="" type="checkbox"/> | <input checked="" type="checkbox"/> |
| 18 ЛИТРА/LITERS | 10285 | 3800154041273 | 1/1 | <input checked="" type="checkbox"/> | <input checked="" type="checkbox"/> |

РАЗШИРИТЕЛЕН СЪД ОТВОРЕНА СИСТЕМА ВЕРТИКАЛЕН
EXTENSION TANK VERTICAL



| Размер Dimension | Арт. № Item № | Баркод Barcode |  |  |  |
|---------------------|------------------|-------------------|--|---|---|
| 8 ЛИТРА/LITERS | 10286 | 3800154041280 | 1/1 | <input checked="" type="checkbox"/> | <input checked="" type="checkbox"/> |
| 12 ЛИТРА/LITERS | 10287 | 3800154041297 | 1/1 | <input checked="" type="checkbox"/> | <input checked="" type="checkbox"/> |
| 18 ЛИТРА/LITERS | 10288 | 3800154041303 | 1/1 | <input checked="" type="checkbox"/> | <input checked="" type="checkbox"/> |



РАЗШИРИТЕЛЕН СЪД ЗАТВОРЕНА СИСТЕМА МЕМБРАНЕН
PRESSURE CONTROL TANKS



| Размер Dimension | Арт. № Item № | Баркод Barcode | | | |
|---------------------|------------------|-------------------|-----|--|--|
| 5 ЛИТРА/LITERS | 5001 | 3800154012358 | 1/1 | | |
| 8 ЛИТРА/LITERS | 5002 | 3800154012365 | 1/1 | | |
| 12 ЛИТРА/LITERS | 5003 | 3800154012372 | 1/1 | | |
| 19 ЛИТРА/LITERS | 5004 | 3800154012389 | 1/1 | | |
| 24 ЛИТРА/LITERS | 5005 | 3800154012396 | 1/1 | | |
| 36 ЛИТРА/LITERS | 5006 | 3800154012402 | 1/1 | | |

РАЗШИРИТЕЛЕН СЪД ЗАТВОРЕНА СИСТЕМА МЕМБРАНЕН С ПОДПОРА
PRESSURE CONTROL TANKS WITH LEGS



| Размер Dimension | Арт. № Item № | Баркод Barcode | | | |
|---------------------|------------------|-------------------|-----|--|--|
| 50 ЛИТРА/LITERS | 5007 | 3800154012419 | 1/1 | | |

РАЗШИРИТЕЛЕН СЪД ЗАТВОРЕНА СИСТЕМА МЕМБРАНЕН С ПОДПОРА С
ВГРАДЕН МАНОМЕТЪР
PRESSURE CONTROL TANKS WITH LEGS AND INBUILT MANOMETER



| Размер Dimension | Арт. № Item № | Баркод Barcode | | | |
|---------------------|------------------|-------------------|-----|--|--|
| 80 ЛИТРА/LITERS | 5008 | 3800154012426 | 1/1 | | |
| 100 ЛИТРА/LITERS | 5009 | 3800154027123 | 1/1 | | |
| 150 ЛИТРА/LITERS | 5010 | 3800154027130 | 1/1 | | |

КАШОН / OUTER CARTON

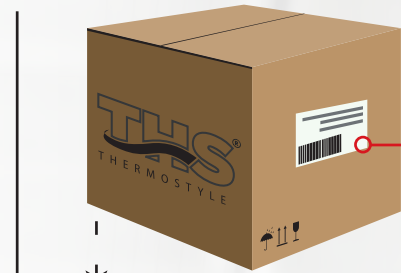

ВЪТРЕШЕН КАШОН / INNER BOX



ЕДИНИЧНИ ОПАКОВКИ / SINGLE PACKAGING

ПЛИКЧЕ

POLY BAG

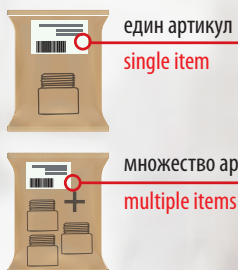

един артикул

single item

множество арт.

multiple items



ЕВРО ОТВОР

EURO HOLE

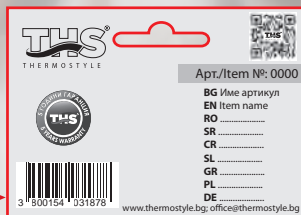

ТАГ

TAG



БЛИСТЕР

BLISTER

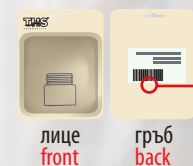

лице

front

гръб

back



КУТИЯ

BOX



кутия с евро отвор

box with euro hole

кутия

box

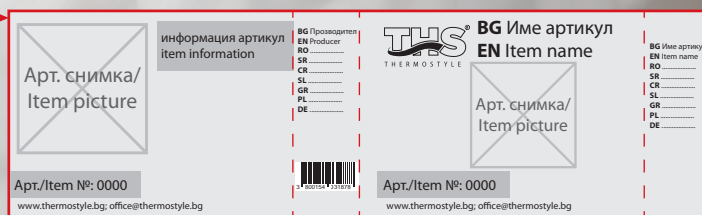

ЛЕГЕНДА / LEGEND:



БРОЙ В ОПАКОВКА / QTY in PACKAGE



БРОЙ В КАШОН / QTY in OUTER CARTON



НАЛИЧЕН БАРКОД НА ВСЕКИ ОТДЕЛЕН АРТИКУЛ / BARCODE FOR EACH SEPARATE ITEM
 ДА ✓ НЕ ✗ YES ✓ NO ✗



office@thermostyle.bg

www.thermostyle.bg

